

OFFRES 1^{ER} SEMESTRE 2021

Valables du 01/02/2021 au 31/08/2021
TVA France au taux de 20%
Ce catalogue promotionnel annule et
remplace toute version précédente.



SALONS FORMATIONS



SALONS

DATE	SALON	LIEU	N° STAND	SITE WEB OFFICIEL
11 Mars 2021	Webinaire : Bridge complet sur implant - Le flux numérique intgral - Webinaire Académie de chirurgie guidée	Paris	-	https://www.chirurgieguidee.fr/bridge-complet-sur-implants
20 Mai 2021	Congrès ATTOI	Paris	en attente	https://attoi-congress.com/
27 au 29 Mai 2021	Dental Forum	Paris	F116	https://www.dentalforum2021.com/
26 Juin 2021	Continuum SAPO	Paris	-	https://www.sapoimplant.com/formation-continuum/continuum-2020/
23 au 25 Septembre 2021	Congrès Otéology	Paris	-	https://www.osteology-paris.org/
30 Septembre au 2 Octobre 2021	ARIA CADCAM	Lyon	B3-B5	https://aria-cadcam.net/
8 au 11 Octobre 2021	Journées Francophones de la Radiologie	Paris	en attente	
11 au 14 Novembre 2021	Journées de l'orthodontie	Paris	en attente	http://www.journees-orthodontie.org/
24 au 27 Novembre 2021	ADF	Paris	3M08	https://adfcongres.com/fr/

Pour consulter la liste complète des événements auxquels nous participons, rendez-vous sur :

<https://www.carestreamdental.com/fr-fr/events/>

Compte tenu des mesures sanitaires actuelles, ces événements sont susceptibles d'être reportés ou annulés.

Nous restons en attente des informations de la part des organisations officielles pour la tenue ou non de ces manifestations

FORMATIONS

Ces formations sont ouvertes à tous les praticiens. Pour toute information sur leur contenu ou pour vous inscrire, cliquez sur le lien associé. Carestream Dental est partenaire sur chacune de ces formations.

DATE	SUJET	LIEU	SITE WEB
12 Janvier 2021	TP Sapo Assistantes	Paris	https://www.sapoimplant.com/formation-assistante/
27 au 29 Janvier 2021	Formation Dental Club - Inlay, onlay, overlay	Paris	https://www.dentalclub.fr/
3 au 5 Février 2021	TP Sapo Implant - Coursus Implantologie Module 3	Paris	https://www.sapoimplant.com/formation-cursus-implantologie/#dates-cursus
9 et 10 Mars 2021	TP Sapo Implant - Coursus Implantologie Module 2	Paris	https://www.sapoimplant.com/formation-cursus-implantologie/#dates-cursus
18 Mars 2021	DU Corte - TP Dr Rousset	Corte-Corse	
25 Mars 2021	Formation L'imagerie 3D dento-maxillaire par CBCT- Université de Rennes	Rennes	https://formations.univ-rennes1.fr/limagerie-3d-dento-maxillaire-par-cbct
21 au 23 Avril 2021	Formation Dental Club - Inlay, onlay, overlay	Paris	https://www.dentalclub.fr/
22 et 23 Avril 2021	TP Génération implant - Implantologie prothétique et chirurgicale - Dr Diss et Dr Birault	Nice	https://www.facebook.com/events/767014530837904
11 Mai 2021	TP Génération implant -Chirurgie Guidée - Dr Diss et Dr Birault	Nice	https://www.facebook.com/events/760083487940557
13 et 14 Septembre 2021	TP Sapo Implant - Coursus Implantologie Module 2	Paris	https://www.sapoimplant.com/formation-cursus-implantologie/#dates-cursus
23 et 24 Septembre 2021	TP Génération implant - Implantologie prothétique et chirurgicale - Dr Diss et Dr Birault	Nice	
7 Octobre 2021	Formation L'imagerie 3D dento-maxillaire par CBCT- Université de Rennes	Rennes	https://formations.univ-rennes1.fr/limagerie-3d-dento-maxillaire-par-cbct

AVEZ-VOUS TÉLÉCHARGÉ LA DERNIÈRE ÉDITION DU MAGAZINE THE DIGITAL DENTIST ?

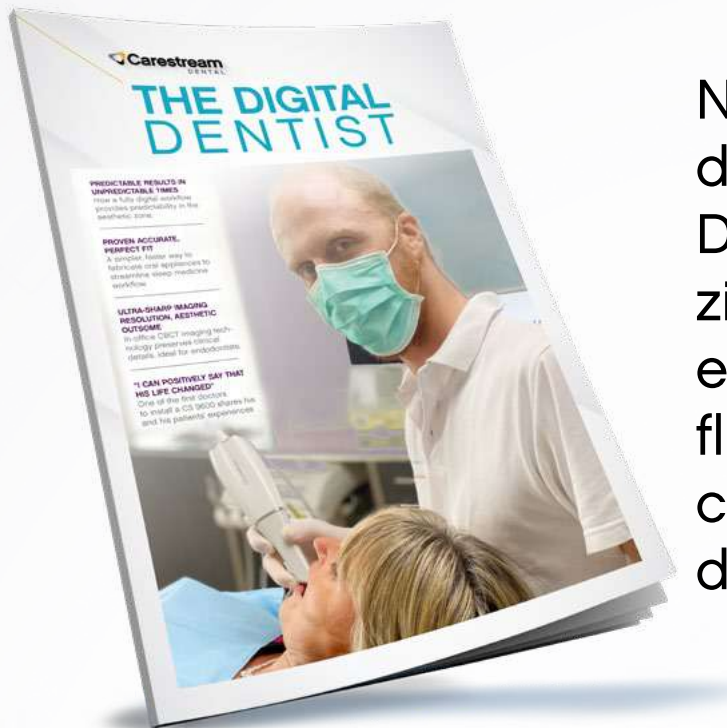

Nouvelle année, nouveau numéro avec de nouveaux cas cliniques ! Dans cette cinquième édition du magazine The Digital Dentist, quatre experts en dentisterie expliquent comment leurs flux de travail numériques ont aidé leurs cabinets et leurs patients dans différents domaines dentaires.

Pour télécharger l'édition n°5, rendez-vous sur :

https://lp.carestreamdental.com/The-Digital-Dentist-vol5_fr?emailcta

LE SAVIEZ-VOUS ?

Likez la page Carestream Dental France et ne manquez aucune actu !

Notre page créée il y a maintenant un peu plus d'un an rencontre un franc succès et représente un véritable outil de communication pour partager très facilement et rapidement de nombreuses informations telles que nos webinaires, les lancements de nouveaux produits, nos campagnes de communication, les événements sur lesquels nous sommes présents, ...

N'hésitez plus, suivez notre page !

Vous pourrez même partager les postes auprès de votre réseau et inviter vos contacts à nous suivre !

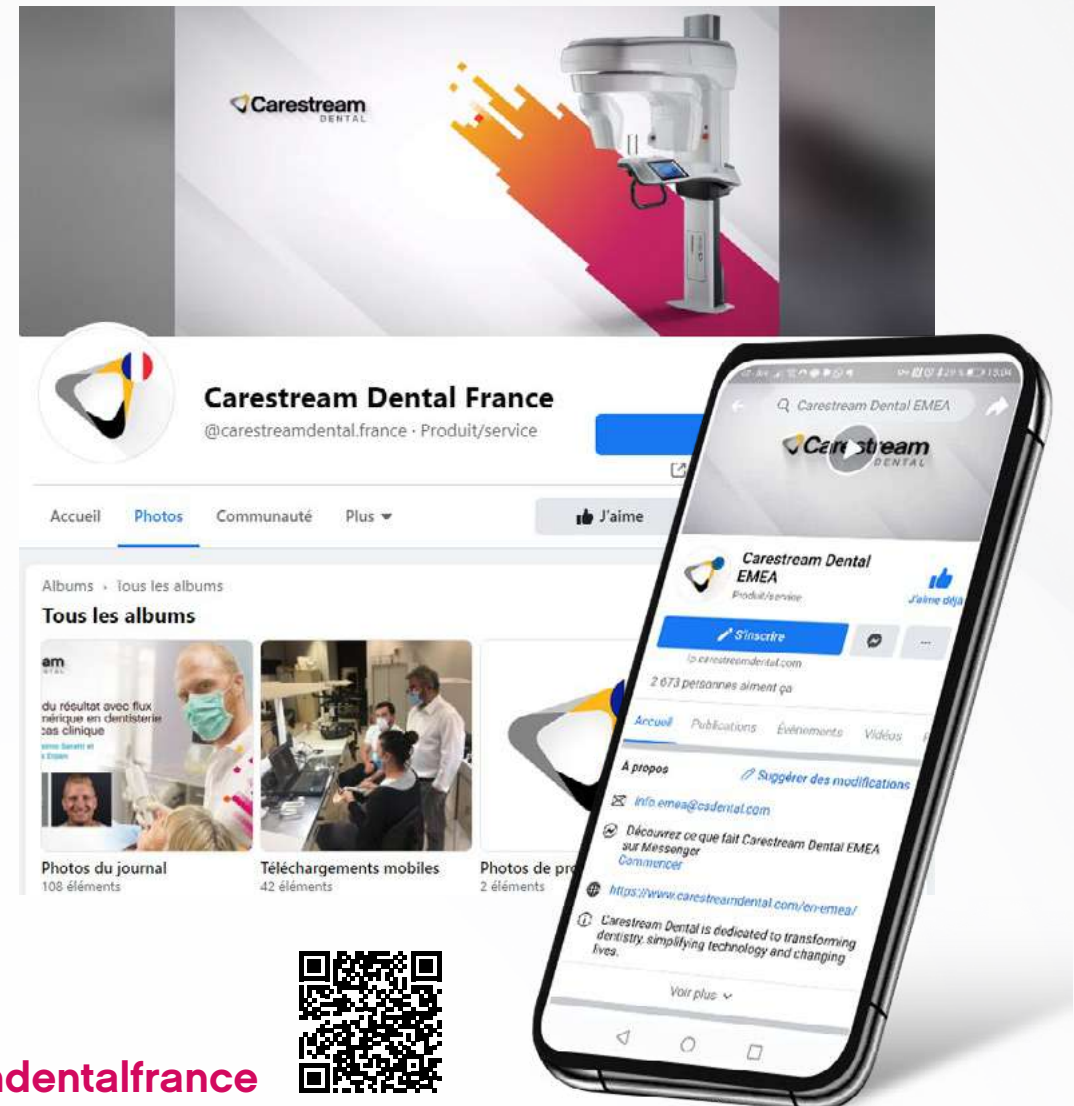

OFFRES 1^{ER} SEMESTRE 2021

Validité : toutes commandes placées du
01/02/2021 au 31/08/2021 pour livraison au plus
tard le 15/09/2021 – sauf mentions spécifiques

- Les offres ne sont pas cumulatives
- TVA au taux de 20% - Les prix exprimés sont des prix dentistes TTC sauf mention contraire
- Chaque distributeur est libre de proposer ses propres tarifs



CAMÉRAS INTRA-ORALES



Code Promo : CW21H1C

CS 1200
1.198,80 €
~~2.398,80 €~~



Code Promo : CW21H1C

CS 1500 USB
2.548,80 €
~~2.998,80 €~~



Code Promo : CW21H1C

CS 1500 sans-fil
3.598,80 €
~~4.198,80 €~~



CS PROTECT

CS Protect
Caméras
670,80 €
~~838,80 €~~

Le CS 1200, le CS 1500 USB et le CS 1500 sans-fil sont des dispositifs médicaux de classe I fabriqués par Carestream Dental LLC et dont l'évaluation de la conformité a été réalisée par BSI. Ils sont destinés à la capture de vidéos et d'images en couleur de la cavité buccale. Lisez attentivement la notice d'utilisation.

GÉNÉRATEURS INTRA-ORAUX :



Code Promo : CW21H1G

Code Promo : CW21H1G

Code Promo : CW21H1G

Code Promo : CW21H1G

Modèle	Configuration	Prix
CS 2100		2.962,80 € 3.118,80 €
CS 2200	(Montage Mural)	3.358,80 € 3.598,80 €
CS 2200	(Montage Mural Irix)	3.358,80 € 3.598,80 €
CS Protect	Générateurs	759,60 € 958,80 €

Le CS 2100 et le CS 2200 sont des dispositifs médicaux de classe IIb fabriqués par Carestream Dental LLC et dont l'évaluation de la conformité a été réalisée par BSI. Ils sont destinés à la réalisation d'exams de radiographie dentaire. Lisez attentivement la notice d'utilisation.

CAPTEURS INTRA-ORAUX



RVG 5200

Taille 1 : 4.498,80 €
~~5.398,80 €~~

Taille 2 : 5.494,80 €
~~6.598,80 €~~



RVG 6200

Taille 1 : 5.998,80 €
~~7.198,80 €~~

Taille 2 : 7.198,80 €
~~8.398,80 €~~



CS PROTECT

Code Promo : CW21H1R

Pourquoi étendre la garantie des RVG avec CS Protect ?

CS Protect est une extension de garantie qui couvre toutes les pièces de votre RVG au delà de la période de garantie standard de 2 ans.

La protection est donc totale durant 5 années entières tant que la RVG, l'activation de la garantie standard et l'extension de garantie CS Protect sont enregistrées chez Carestream Dental à votre nom.

Vous êtes assuré d'être sereinement couvert pendant 5 ans.

742,80 € ~~958,80 €~~

LECTEURS DE PLAQUES

Code Promo : CW21H1CR



Boîte de rangement de plaques + tapis



4 plaques



200 enveloppes



Solution de nettoyage

CS 7200
5.988,00 €
~~7.198,80 €~~

Code Promo : CW21H1CR



Boîte de rangement de plaques + tapis



Solution de nettoyage



2 Scan & Go



4 plaques



200 enveloppes



1 plaque d'entretien

CS 7600
6.658,80 €
~~8.998,80 €~~

Code Promo : CW21H1CR



CS PROTECT

CS Protect pour lecteurs de plaques
718,80 €
~~958,80 €~~

Les CS 7200 et CS 7600 sont des dispositifs médicaux de classe IIa fabriqués par Carestream Dental LLC et dont l'évaluation de la conformité a été réalisée par BSI. Il sont destinés à la réalisation de radiographies numériques dentaires. Lisez attentivement la notice d'utilisation.

LA SIMPLICITÉ DE L'IMAGERIE PANORAMIQUE COMPACTE

Code Promo : CW21H1P



- Des images précises à chaque cliché
- Conception ultra-compacte
- Avantages incomparables et simplicité
- Solution plug-and-pan
- Équipée de CS Imaging version 8

Panoramique CS 8100 Garantie 5 ans

18.612,00 €

~~27.597,60 €~~



CS PROTECT

Le CS 8100 est un dispositif médical de classe IIb fabriqué par Carestream Dental LLC et dont l'évaluation de la conformité a été réalisée par BSI. Il est destiné à produire des images radiographiques numériques panoramiques complètes ou segmentées de la région dento-maxillo-faciale.

IMAGERIE EXTRA-ORALE PANORAMIQUE ET CÉPHALOMÉTRIQUE

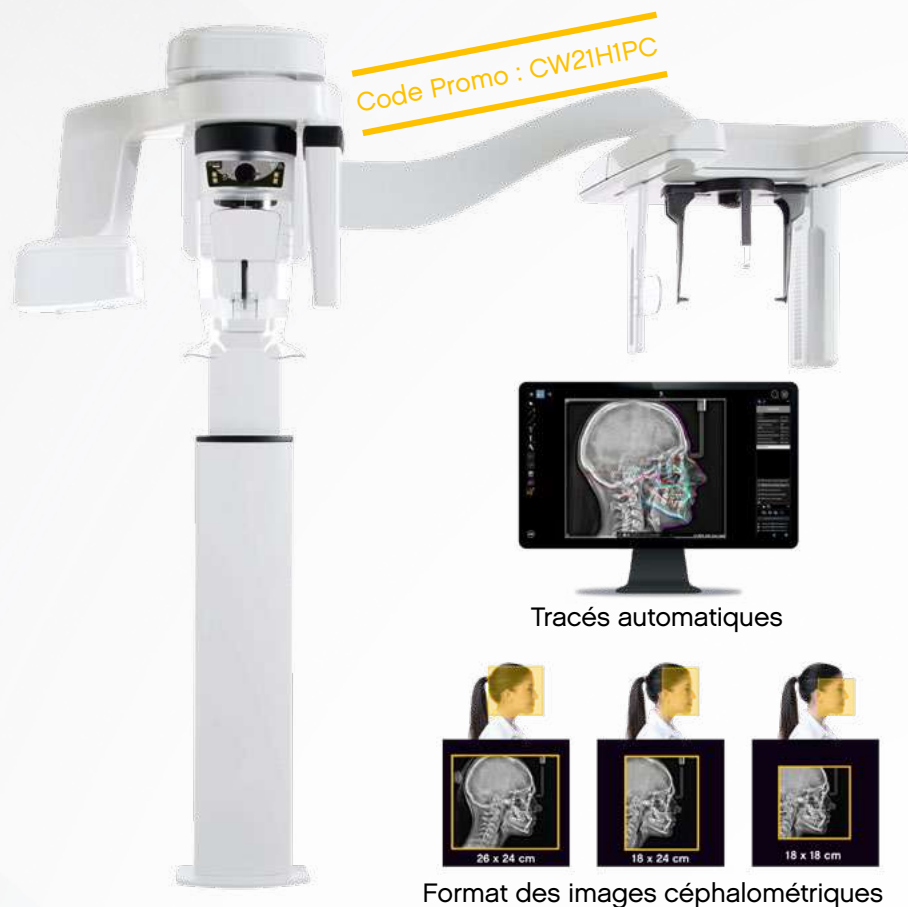

- Traitement amélioré des images
- Nouveaux filtres pré-réglés pour l'orthodontie
- Tracés automatiques en 10 secondes
- Un grand choix de taille de champs céphalométriques

Imagerie Panoramique et
Céphalométrie
CS 8100SC Garantie 5 ans

33.516,00€

~~46.797,60 €~~



CS PROTECT

Le CS 8100SC est un dispositif médical de classe II b fabriqué par Carestream Dental LLC et dont l'évaluation de la conformité a été réalisée par BSI. Il est destiné à produire des images numériques panoramiques et céphalométriques en deux dimensions de la région dento-maxillo-faciale. Lisez attentivement la notice d'utilisation.

CS TROPHY GESTION - OFFRE PROMOTIONNELLE

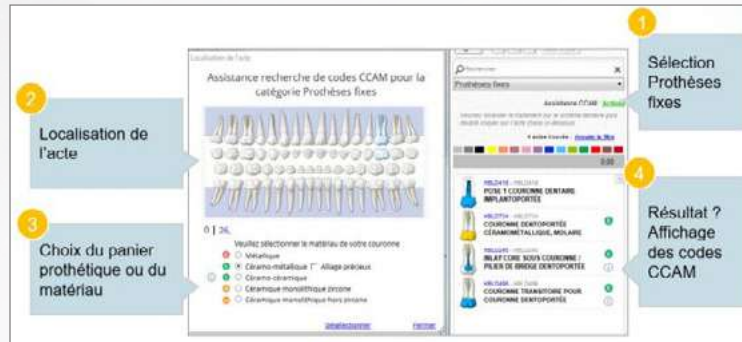

- Nouvelle version 5.03.06 qui intègre toutes les évolutions réglementaires
- Nouveau modèle du Devis conventionnel 100% Santé prêt à l'emploi en un clic !
- Nouvelle Assistance à la saisie d'actes
- Mise à jour automatique des nouveaux tarifs des actes et des plafonds pour les actes prothétiques pour une mise en œuvre facilitée
- Accès au DMP en un clic et directement depuis la fiche patient

Rapprochez-vous de votre représentant commercial Carestream Dental

Trophy Gestion
 Licence principale
 990,00 €*
 2.136,12€
 Licence additionnelle
 à 290,00 €*
 1.102,68 €

- ▶ ADRI intégré : L'assurance de facturer avec les droits du patient à jour, gain de temps grâce à la réduction des rejets.
- ▶ Tableau de bord des factures en tiers payant pour un suivi des paiements facilité



*Tarifs promotionnels soumis à la souscription d'un contrat de maintenance.

CS TROPHY GESTION - CONTRAT ANNUEL À LA CARTE

Pour tout achat d'un logiciel CS Trophy Gestion, Carestream recommande la souscription d'un contrat d'assistance et de mise à jour logicielle

En souscrivant au contrat de maintenance et mise à jour, le praticien :

- reçoit les mises à jour du logiciel pour profiter des dernières évolutions fonctionnelles, techniques et réglementaires.
- dispose d'un accès illimité à l'assistance technique joignable sans interruption du lundi au vendredi de 9h à 18h (le vendredi jusqu'à 17h).
- bénéficie d'un accès à notre service de télémaintenance pour une assistance en ligne.
- profite de tarifs préférentiels sur les services additionnels.

	RÉSEAU [1 PRATICIEN]	MONOPOSTE [1 PRATICIEN]
Gestion + Imagerie	809 €	715 €
Gestion	669 €	556 €
Imagerie	195 € TTC	

**CONTRAT
ANNUEL**

LA GAMME DE SCANNERS INTRA-ORAUX CARESTREAM DENTAL OFFRE DE MULTIPLES POSSIBILITÉS

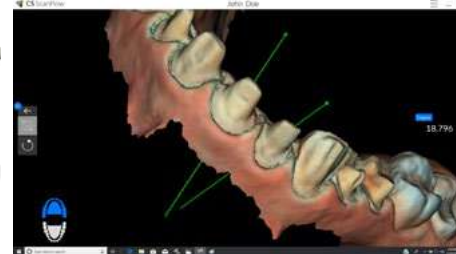

Rapprochez-vous de
votre représentant
commercial
Carestream Dental

CS 3600
CS ScanFlow + CS Advantage

22.499 €



CS ADVANTAGE

CS 3700
CS ScanFlow + CS Advantage

26.999 €



CS ADVANTAGE

LE SAVIEZ-VOUS ?

QUEL QUE SOIT VOTRE WORKFLOW, NOS MODULES LOGICIELS VOUS ACCOMPAGNENT POUR ÉTABLIR VOTRE PLAN DE TRAITEMENT.

WORKFLOW IMPLANTAIRE :

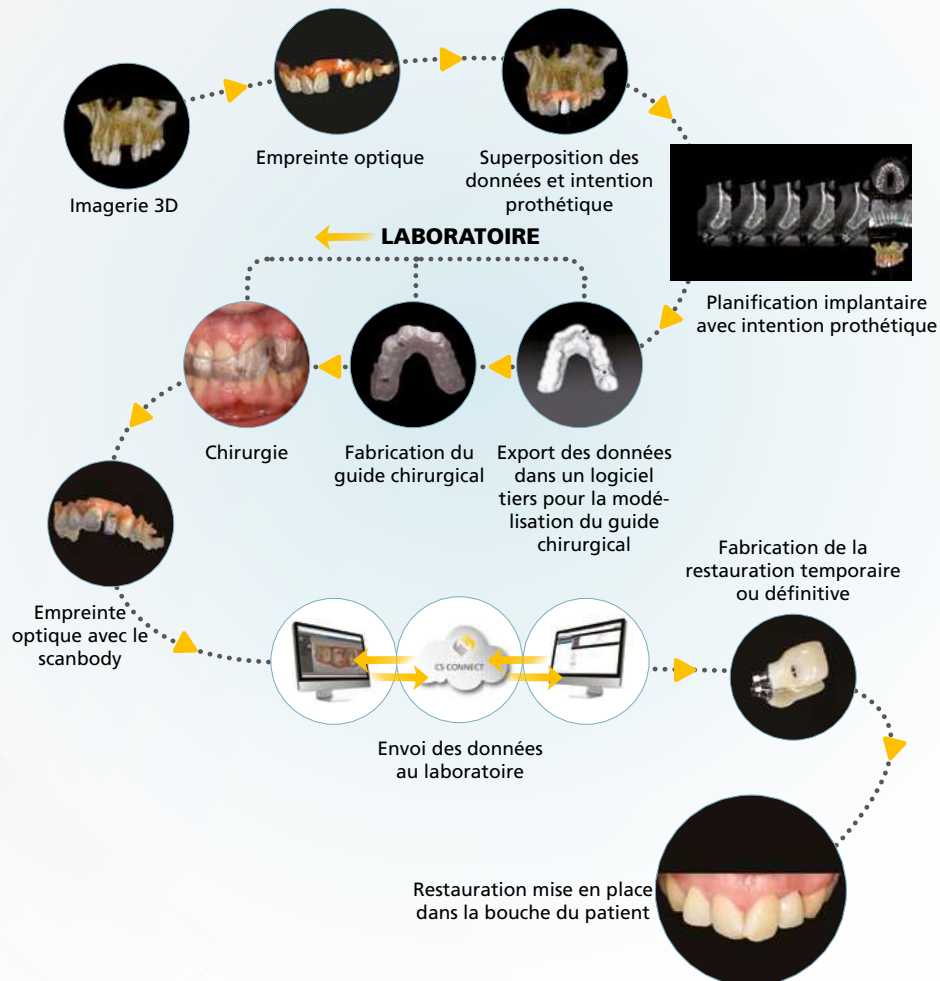

Logiciel de planification implantaire avec intention prothétique (PDIP)

Le module PDIP, combiné à CS 3D Imaging est conçu pour faciliter le positionnement des implants de manière à obtenir un résultat optimal qui renforce la confiance et améliore la prédictibilité des résultats de traitement.

- Possibilité de visualiser la position de l'implant par rapport à l'os et à la restauration
- Prise en compte des besoins prothétiques, des exigences fonctionnelles et des contraintes anatomiques du patient durant la planification implantaire

Intégrations

Utilisation de l'imagerie 3D pour l'analyse rapide et simple des voies respiratoires.

Nos logiciels sont intégrés avec des partenaires tiers pour vous permettre de réaliser vos guides :

Exportation directe vers SMOP et BlueSkyPlan

- Exportation des données
- Alignement d'exportation
- Exportation du positionnement de l'implant



smop
powered by swissmeda

BlueSkyBio

WORKFLOW NUMÉRIQUE EN ORTHODONTIE :

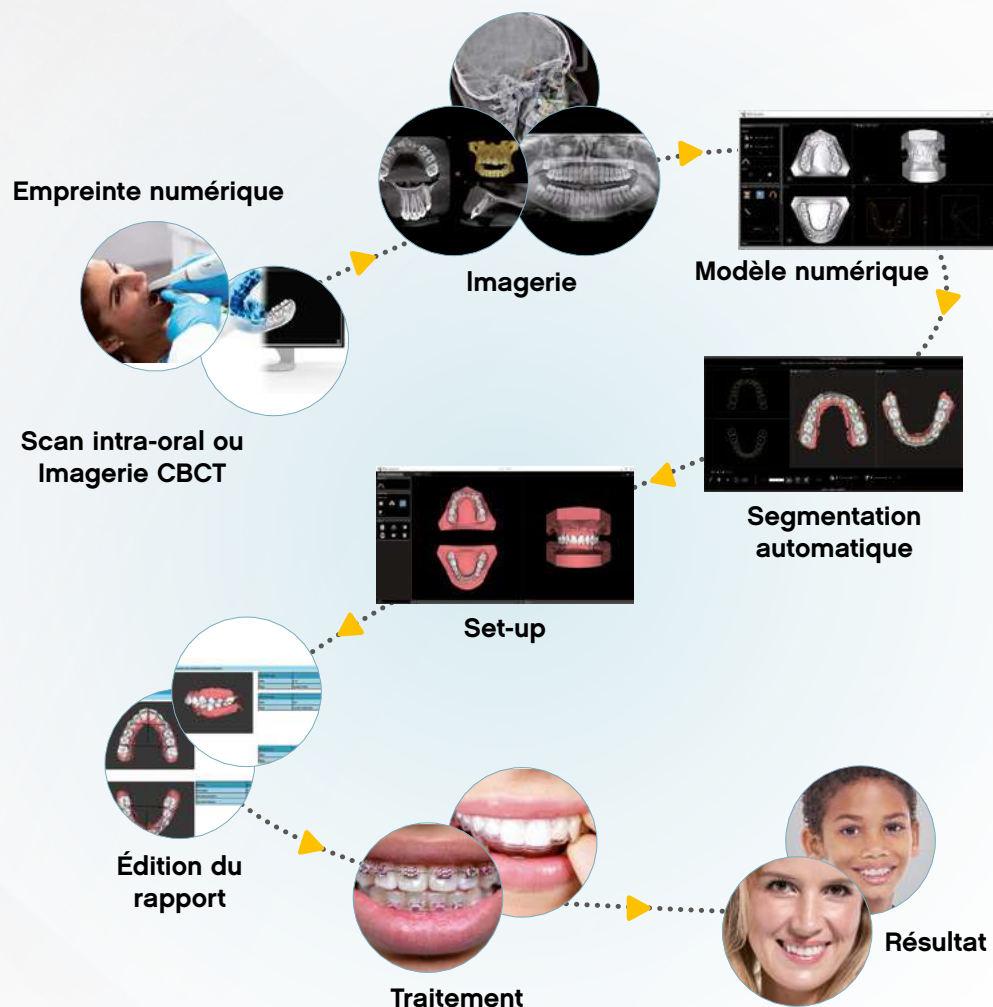

CS Model +

Avec CS Model +, vous disposez d'une solution plus rapide et intuitive, qui vous permet d'évaluer vos modèles numériques et de créer des set-ups orthodontiques virtuels en quelques minutes.

- Gagnez du temps grâce à la détection et à la segmentation automatique des dents
- Simulez différents set-up virtuels en utilisant différentes options thérapeutiques de traitement
- Utilisez des modèles numériques acquis à partir du CBCT et des scanners intra-oraux Carestream Dental



CS Model

Créez une empreinte numérique en quelques minutes grâce à la flexibilité des options de numérisation 3D.

- Vous éliminez le plâtre grâce au stockage d'empreintes numériques
- Vous envoyez vos fichiers numériques directement au prothésiste
- Vous avez le choix entre plusieurs options de numérisation en fonction de votre mode de travail



CS Airway

Utilisation de l'imagerie 3D pour l'analyse rapide et simple des voies respiratoires.

- Simplifie l'analyse des voies respiratoires en fournissant une segmentation en seulement deux clics
- Calcule automatiquement le volume total, la section transversale minimale, les mesures antérieure/postérieure et gauche/droite

