

X MIND  
trium



PIEZOTOME  
CUBE



STAND 1L27-1L30A  
28 NOV. > 1 DÉC. 2018  
PORTE MAILLOT | PALAIS DES CONGRÈS DE PARIS

France/DROM-COM | Prix TTC

**OFFRES ADF**

valables du 17 septembre au 21 décembre 2018





# MORE INVENTIVE LESS INVASIVE



**ACTEON**

Offres valables du 17 septembre au 21 décembre 2018. Prix TTC.  
Zone d'application : France/DROM-COM. Document non contractuel. Copyright © 2018 ACTEON®. Tous droits réservés.  
Aucune information ou partie de ce document ne peut être reproduite ou transmise sous quelque  
forme que ce soit sans la permission préalable d'ACTEON®. Date de création : août 2018.

Les dispositifs médicaux présentés sont des produits de santé qui portent, au titre de la réglementation le marquage CE. Les fabricants de ces dispositifs médicaux sont SATELEC®, SOPRO®, DE GÖTZEN, PRODUITS DENTAIREs PIERRE ROLLAND® et PRODONT-HOLLIGER (sauf mention contraire). Les dispositifs médicaux commercialisés par SATELEC®, SOPRO®, DE GÖTZEN, PRODUITS DENTAIREs PIERRE ROLLAND® et PRODONT-HOLLIGER ne sont pas remboursés par les organismes d'assurance maladie. Lire attentivement les instructions figurant sur l'étiquetage ou dans la notice accompagnant les produits. Toutes les informations indispensables pour un bon usage de chaque dispositif médical figurent dans le manuel utilisateur ou le résumé des caractéristiques du produit correspondant, disponibles sur le site [www.acteongroup.com](http://www.acteongroup.com).

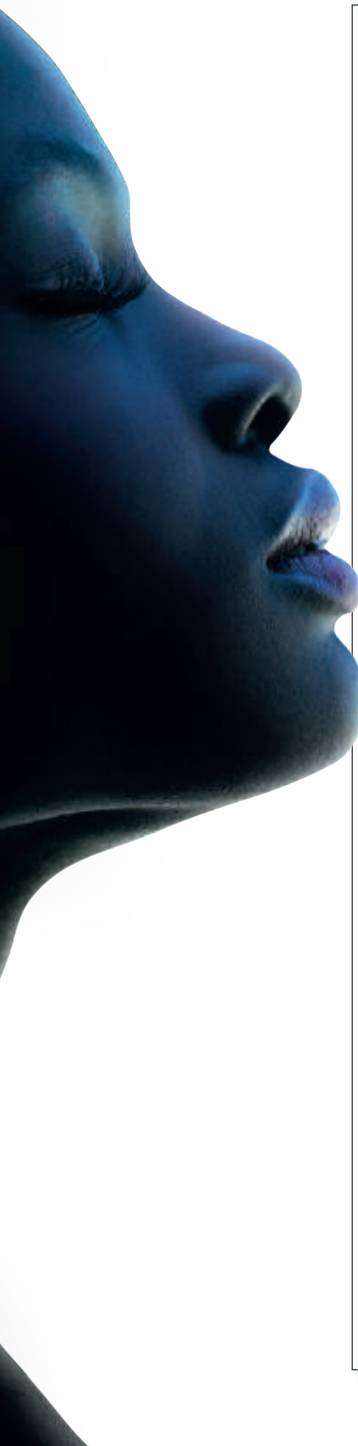

## IMAGERIE

### Radiologie extra-orale

X-Mind® trium..... 4

### Radiologie intra-orale

X-Mind® unity..... 6  
 X-Mind® unity + Sopix inside..... 7  
 X-Mind® DC..... 8  
 Sopix®..... 10  
 PSPIX®2..... 12  
 ERLM et protections..... 14

### Caméras intra-orales

SOPRO® 617..... 16  
 SOPRO® 717 First..... 17  
 SOPRO CARE®..... 18  
 Caméras OEM..... 19

## EQUIPEMENT

### Ultrasons

NEWTRON®..... 20  
 Pièces à main..... 22  
 Inserts..... 24  
 Kits d'inserts..... 27

### Aéropolisseurs

AIR-N-GO® easy..... 29  
 Air Max/Prophy Max..... 30  
 Poudres..... 31

### Chirurgie

ImplantCenter 2..... 32  
 Piezotome® Cube..... 33  
 Pack Newtron/Lignes d'irrigation... 34  
 Servotome®..... 35  
 Kits d'inserts..... 36

### Instruments rotatifs

U.N.I..... 38

### Polymérisation

MiniLED™..... 42

### Prodont Holliger

Miroirs..... 44  
 Mélangeur à alginates/Cires..... 47  
 Extraction..... 48  
 Chirurgie..... 50  
 Brûleur AIR HOLY..... 53  
 Laboratoire..... 54

## PHARMA

### Matériau de comblement osseux

Qualios™..... 38

### Hygiène

Riskontrol®..... 39

### Ouverture sulculaire

Expasyl™..... 40

### Endodontie

XP-endo Shaper®..... 41

Contacts..... 57

## X MIND trium



X-Mind® trium Pan 3D

89-499-€

**59 500 €**

4 FOVs inclus



ø 40x40 mm



ø 60x60 mm



ø 80x80 mm



ø 110x80 mm



X-Mind® trium Pan (3D Ready)

46-036-€

**34 900 €**

Option upgrade 3D

46-893-€

**30 550 €**



X-Mind® trium Pan Ceph

50-150-€

**39 900 €**

La plus petite  
empreinte au  
sol du marché  
en ceph



X-Mind® trium Pan Ceph 3D

103-129-€

**75 900 €**

### Un accompagnement personnalisé

Vous envisagez de passer à l'imagerie 3D ? ACTEON et ses distributeurs partenaires vous accompagnent tout au long de votre projet, pour vous apporter une solution adaptée à vos besoins.

Nos formateurs cliniques hautement qualifiés PCR (Personnel Compétent en Radioprotections) niveau 2, vous proposent la réalisation :

- ▶ d'une **étude gratuite d'implantation** dans votre cabinet
- ▶ d'une **analyse du retour sur investissement**

# X MIND trium

## La 3D qui facilite la planification implantaire avec une mesure immédiate du volume et une évaluation de la densité osseuse



- ▶ Évaluez en un clic le volume et la densité osseuse tout autour de l'implant.
- ▶ Augmentez votre taux de réussite grâce à une résolution à 75 µm.
- ▶ Focalisez sur la région d'intérêt avec un large choix de champs de vision.
- ▶ Simplifiez la planification implantaire avec un seul logiciel.
- ▶ Effectuez des diagnostics plus précis grâce à une imagerie de détail.



## Réalisez un rapport complet et illustré en moins d'une minute

En moins d'une minute, vous réalisez et imprimez un rapport d'implant complet, afin d'imager  **votre compte-rendu écrit (obligatoire)**.

Par ailleurs, ce compte-rendu illustré vous permettra de mieux informer votre patient ou un chirurgien-dentiste référent.

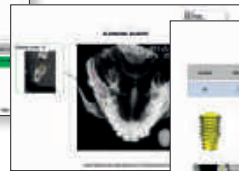
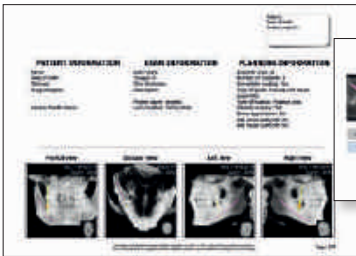
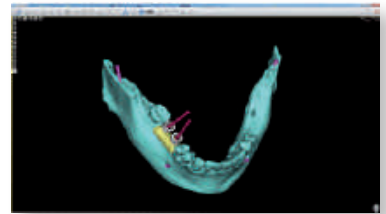

Dispositif médical de classe IIb (DNV - CE 0434).  
Fabricant : DE GÖTZEN Groupe ACTEON (Italie).

X-Mind trium® est un produit laser de classe 3R selon la norme CEI 60825-1 : 2007. Évitez l'exposition directe des yeux au rayonnement laser. Regarder la sortie laser avec des instruments optiques grossissants, tels que des loupes et des lunettes binoculaires, peut présenter un risque pour les yeux. Par conséquent l'utilisateur ne doit pas diriger le faisceau dans une zone où de tels instruments sont susceptibles d'être utilisés.

## X MIND unity



reddot design award  
winner 2013

5 883 €  
**3 990 €**

### La technologie réduisant l'exposition aux rayons-X



#### ► Une image contrastée et définie

Grâce aux paramètres ajustables tels que les kV, mA et le temps d'exposition combinés à un **point focal de 0,4 mm**, X-Mind® unity fournit une qualité d'image exceptionnelle pour un diagnostic fiable et précis.

#### ► L'association générateur et capteur

Grâce à une intégration du capteur SOPIX® inside/ SOPIX<sup>2</sup> inside dans le générateur X-Mind® unity, les câbles de connexion disparaissent à l'intérieur du bras pour un environnement de travail plus ergonomique et mieux agencé. Positionné sur son support, le capteur est à l'abri de tout risque de chute et reste toujours à portée de main.

Version murale au choix :	Attache par le haut				Attache par le bas			
	Cône court	Cône long	Cône court carré	Cône long carré	Cône court	Cône long	Cône court carré	Cône long carré
Rallonge 0,40 m	W0800000	W0800003	W0800102	W0800006	W0800009	W0800012	W0800105	W0800015
Rallonge 0,80 m	W0800001	W0800004	W0800103	W0800007	W0800010	W0800013	W0800106	W0800016
Rallonge 1,10 m	W0800002	W0800005	W0800104	W0800008	W0800011	W0800014	W0800107	W0800017

Dispositif médical de classe IIb (DNV - CE 0434). Fabricant : DE GÖTZEN Groupe ACTEON (Italie).

## ► Une protection optimisée du patient

La communication entre le générateur X-Mind® unity et le capteur SOPIX® inside avec la technologie **ACE** technology, offre des **avantages uniques**.

Dès que le capteur SOPIX® inside a reçu l'énergie nécessaire pour obtenir une **image de qualité**, il envoie l'information au générateur X-Mind® unity qui **stoppe l'émission de rayons X**.

Le patient reçoit uniquement la dose nécessaire et adaptée à sa morphologie dentaire, ce qui le **protège contre les rayonnements inutiles**.



## L'arrêt des doses excessives

X MIND **+**  
unity



**SOPIX<sup>2</sup> inside taille 1 - Haute définition**  
Réf. S\_802\_5000



12 942 €  
**9 900 €**

X MIND **+**  
unity



**SOPIX inside taille 1 - Définition standard**  
Réf. S\_802\_6000



11 656 €  
**8 390 €**

## X MIND DC

4 822 €  
**3 100 €**

### La simplicité au service de vos exigences

- ▶ Clichés de très haute qualité
- ▶ Temps d'exposition minimum : 0,02 s
- ▶ Positionnement précis et souple
- ▶ Minuterie programmable et personnalisable
- ▶ Sélection rapide mode argentique ou digital
- ▶ Bras avec fixation par le haut ou par le bas



Livré avec une minuterie, une tête et un cône long 30 cm, un support mural, un pantographe et une rallonge.

Version murale au choix :	Attache par le haut	Attache par le bas
Rallonge 0,40 m	Réf. 5.92.23137	Réf. 5.92.23130
Rallonge 0,80 m	Réf. 5.92.23138	Réf. 5.92.23131
Rallonge 1,10 m	Réf. 5.92.23139	Réf. 5.92.23132



## SOPIX

**Obtenez une image de qualité dès le premier cliché avec un temps d'exposition minimal**

- ▶ Obtenez des images au contraste saisissant pour un diagnostic plus fiable grâce à la technologie **FIBER** 2 PIXEL.
- ▶ Protégez votre image de la surexposition avec la technologie **Ace** technology.
- ▶ Gagnez du temps avec un capteur toujours prêt à l'emploi.
- ▶ Compatible avec tous les logiciels d'imagerie.



### Capteur SOPIX® USB taille 1 - Définition standard

Réf. S\_802\_3000

Livré avec un support pour capteur et 10 protège-capteurs.



Dispositif médical de classe IIa (LNE-GMED 0459).  
Fabricant : SOPRO® (France).





**X MIND DC**

+

**SOPIX**



10 595 €

7 100 €



## SOPIX<sup>2</sup>

**Une image de qualité dès le premier cliché avec un temps d'exposition minimal**

SOPIX<sup>2</sup> fournit une image de haute résolution en exploitant les dernières technologies disponibles sur le marché



- ▶ Obtenez des images au contraste saisissant pour un diagnostic plus fiable grâce à la technologie **FIBER<sup>2</sup>PIXEL**.
- ▶ Protégez votre image de la surexposition avec la technologie **Ace<sup>technology</sup>**.
- ▶ Gagnez du temps avec un capteur toujours prêt à l'emploi.
- ▶ Compatible avec tous les logiciels d'imagerie.

## SOPIX

S'appuyant sur la qualité des capteurs SOPRO<sup>®</sup>, SOPIX<sup>®</sup> produit une image de qualité à un prix abordable



Dispositifs médicaux de classe IIa (LNE-GMED 0459).  
Fabricant : SOPRO<sup>®</sup> (France).



## HAUTE DÉFINITION

7 060 €

**5 950 €**

I001

**Capteur SOPIX<sup>2</sup> USB taille 1**

Réf. S\_802\_0004

Livré avec un support pour capteur et 10 protège-capteurs.

8 346 €

**6 690 €**

I021

**Capteur SOPIX<sup>2</sup> USB taille 2**

Réf. S\_802\_0005

Livré avec un support pour capteur et 10 protège-capteurs.

## DÉFINITION STANDARD

5 773 €

**4 550 €**

I002

**Capteur SOPIX<sup>®</sup> USB taille 1**

Réf. S\_802\_3000

Livré avec un support pour capteur et 10 protège-capteurs.

7 060 €

**5 590 €**

I022

**Capteur SOPIX<sup>®</sup> USB taille 2**

Réf. S\_802\_3001

Livré avec un support pour capteur et 10 protège-capteurs.

2 tailles disponibles

selon la **morphologie du patient**  
et les **applications cliniques****ECHELLE 1**

Taille 1



Taille 2

# RADIOLOGIE INTRA-ORALE



reddot award 2015  
winner

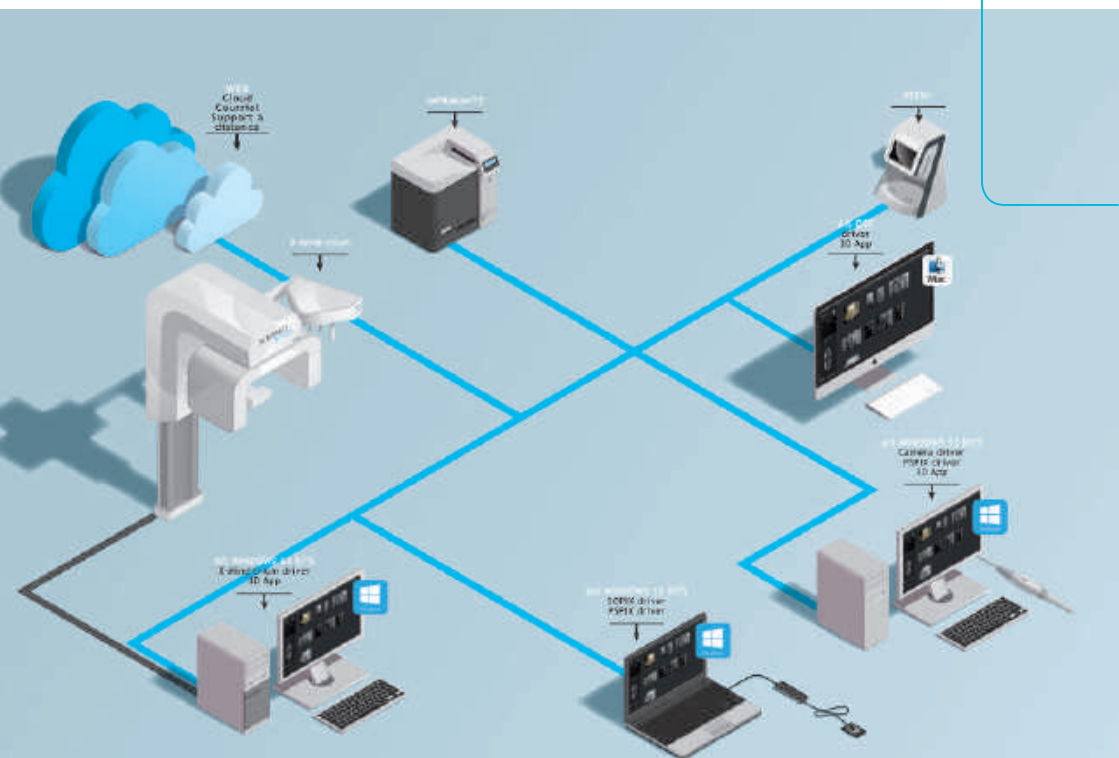

# PSPiX<sup>2</sup>

8-526-€  
**7 200 €**

1008

## Le scanner de radiologie intra-orale à usage personnel

- ▶ Obtenez des images au contraste saisissant pour un diagnostic plus fiable grâce à la technologie **FIBER<sup>2</sup>PIXEL**.
- ▶ Disposez de différentes tailles de plaques en fonction de vos besoins cliniques.
- ▶ Réalisez des clichés en quelques secondes avec un scanner rien que pour vous.
- ▶ Bénéficiez d'un appareil élégant et compact dans votre cabinet dentaire.



**FIBER<sup>®</sup>**  
**2**  
**PIXEL**



Réf. S\_702\_0001

Livré avec 4 ERLM (2x taille 1, 2x taille 2), 200 housses de protection avec enveloppe cartonnée intégrée (100x taille 1, 100x taille 2), une boîte de rangement pour ERLM, 1 stylet pour l'écran tactile, une housse de protection du système PSPiX<sup>2</sup>, une alimentation 100-240 VAC, un câble Ethernet, le logiciel Sopro<sup>®</sup> Imaging et sa licence.

Dispositif médical de classe I. Fabricant : SOPRO<sup>®</sup> (France).



## Capteurs ERLM\*

pour **PSPIX<sup>2</sup>** et **PSPIX<sup>®</sup>** (ancienne génération)

TAILLE RÉELLE



	ERLM PSPIX <sup>2</sup> <i>lot de 2</i>	ERLM PSPIX <i>lot de 6</i>
Taille 0 (22 x 35 mm)	Réf. 990215	Réf. S_700178
Taille 1 (24 x 40 mm)	Réf. 990216	Réf. S_700179
Taille 2 (31 x 41 mm)	Réf. 990217	Réf. S_700180
Taille 3 (27 x 54 mm)	Réf. 990218	Réf. S_700181

127 €  
**105 €**  
1009

382 €  
**319 €**  
1010

Taille 0

Taille 1

Taille 2

Taille 3

\*Ecran Radio Luminescent à Mémoire pour système numérique à plaques au phosphore.  
Dispositifs médicaux de classe IIa (LNE-GMED 0459). Fabricant : SOPRO® (France).



# Protections pour ERLM\*

Compatibles avec les systèmes PSPIX®, Digora, Instrumentarium et Dürr\*\*

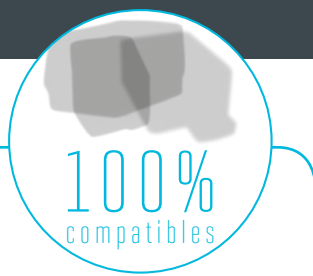

I011  
46 €  
**38 €**

## Housse de protection pour PSPIX<sup>2</sup> et PSPIX® (ancienne génération)

Boîte de 250

- ▶ Taille 0 : Réf. 700342L
- ▶ Taille 1 : Réf. 700343L
- ▶ Taille 2 : Réf. 700344L
- ▶ Taille 3 : Réf. 700345L

## Housse de protection et enveloppe cartonnée intégrée pour PSPIX<sup>2</sup> et PSPIX® (ancienne génération)

- ▶ Protection contre les rayures, la lumière et la contamination croisée
- ▶ Ergonomique et simple d'utilisation
- ▶ Solution économique

	PSPIX <sup>2</sup> <i>lot de 300</i>	PSPIX <i>lot de 250</i>
Taille 0	Réf. 700546	Réf. 700338L
Taille 1	Réf. 700547	Réf. 700339L
Taille 2	Réf. 700548	Réf. 700340L
Taille 3	Réf. 700549	Réf. 700341L

I012  
97 €  
**77 €**

I013  
83 €  
**67 €**



Taille 0



Taille 1



Taille 2



Taille 3

\*Ecran Radio Luminescent à Mémoire pour système numérique à plaques au phosphore.

\*\*Digora, Instrumentarium et Dürr sont des marques déposées appartenant respectivement à la société du même nom.

## SOPRO 617

### La simplicité au creux de votre main

- ▶ Une forme arrondie et des dimensions extrêmement réduites de la tête de caméra pour un meilleur confort en bouche.
- ▶ Un angle de vision à 105° pour une meilleure exploration des régions distales.
- ▶ Une grande profondeur de champ et une image nette sans avoir à faire le moindre réglage.
- ▶ Simplicité d'utilisation : visez et déclenchez .

3 097 €

**2 500 €**

avec Dock USB2



Connexion  
ordinateur

1015

### Pièce à main SOPRO® 617

Livrée avec un support de pièce à main.

Réf. S\_617\_0001



COMMUNIQUEZ  
AVEC VOS PATIENTS

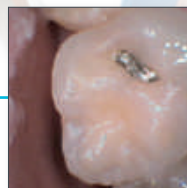
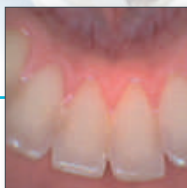

Dispositif médical de classe IIa (LNE-GMED 0459).  
Fabricant : SOPRO® (France).



## SOPRO 717 FIRST

### Un grossissement de l'image jusqu'à 115 fois\*

- ▶ Grande profondeur de champ, de l'extra-oral à la macrovision.
- ▶ Une qualité d'image exceptionnelle fournie par un système optique hautement sophistiqué.
- ▶ Une tête de caméra très fine pour une meilleure accessibilité.
- ▶ Des images capturées par un simple effleurement de la SOPRO® Touch .

3 889 €  
**2 990 €**

avec Dock USB2

1020



Connexion  
ordinateur

### Pièce à main SOPRO® 717 First

Réf. S\_717\_0100

Livrée avec un support de pièce à main.



## LA MACROVISION RÉVÈLE L'INFINIMENT PETIT

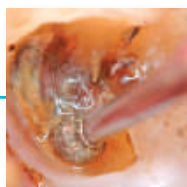

\* Sur un écran 17"



Dispositif médical de classe IIa (LNE-GMED 0459).  
Fabricant : SOPRO® (France).

## SOPROCARE



reddot design award  
winner 2013

### 3 modes, 3 besoins

- ▶ Mode CARIO : diagnostiquez les caries et réalisez des traitements moins invasifs.
- ▶ Mode PERIO : révélez la plaque dentaire et l'inflammation gingivale.
- ▶ Mode DAYLIGHT : communiquez plus efficacement avec votre patient et examinez l'infiniment petit avec la macrovision.



4613 €  
**3 590 €**

avec Dock USB2



Connexion  
ordinateur

1019

### Pièce à main SOPROCARE®

Réf. S\_950\_0001

Livrée avec quatre SOPROTIPS et un support de pièce à main.



Dispositif médical de classe IIa (LNE-GMED 0459).  
Fabricant : SOPRO® (France).

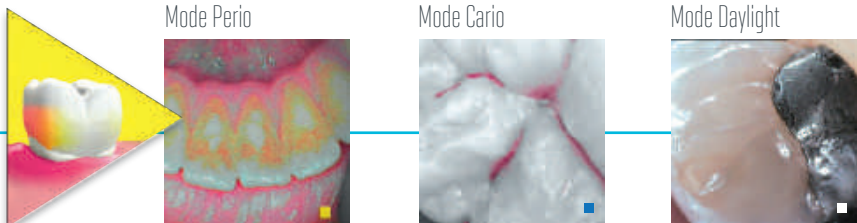

## INTÉGREZ UNE CAMÉRA À VOTRE FAUTEUIL

- ▶ Intégration simplifiée sur tous les fauteuils dentaires.
- ▶ Plusieurs configurations possibles (USB, vidéo).
- ▶ Caméra évolutive : un seul boîtier de connexion pour toutes les caméras ACTEON.



SOPRU**617**

4 544 €

**3 200 €**

I016

avec Dock MU-USB2



SOPRU**717**

5 336 €

**4 250 €**

I017

avec Dock MU-USB2



SOPRU**CARE**

6 060 €

**4 970 €**

I014

avec Dock MU-USB2



## NEUTRON

**Préserve les dents par des vibrations parfaitement maîtrisées et des inserts de qualité**

NEUTRON  
BOOSTER



1-350 €  
**1 090 €**

E075

+ 1 insert OFFERT

au choix parmi les inserts  
présentés pages 24 à 26

Réf. F60203

Livré avec une pièce à main NEWTRON®,  
une clé plate et un insert N°1.



NEUTRON  
P5 B.LED

1-865 €  
**1 590 €**

E003

Réf. F61101

Livré avec une pièce à main NEWTRON® SLIM B.LED avec anneau bleu,  
un anneau LED blanc pour NEWTRON® SLIM B.LED, un kit révélateur de plaque  
F.L.A.G™ for B.LED (5x 1,5 ml), une clé plate et un insert N°1.



## NEWTRON

P5XS B.0LED

Réf. F62100

Livré avec une pièce à main NEWTRON® SLIM B.LED avec anneau bleu, un anneau LED blanc pour NEWTRON® SLIM B.LED, un kit révélateur de plaque F.L.A.G.™ for B.LED (5x 1,5 ml), une clé universelle, inserts N°1, 1S, H3 et un réservoir 300 ml.

OFFRE 1

~~2 944 €~~  
**2 290 €**

E135

avec 1 boîte et 4 clés NEWTRON®  
OFFERTES



Boîte plastique autoclavable  
+ 4 clés couleur dynamométriques NEWTRON®  
Réf. F12352  
**200 € OFFERTE**

OFFRE 2

~~2 944 €~~  
**2 680 €**

E136

avec 1 kit d'inserts  
OFFERT

au choix parmi les kits présentés  
pages 27 et 28 (hors kit Endo Success  
Canal Access Prep)

ou

avec 1 pièce à main  
supplémentaire OFFERTE

Pièce à main NEWTRON® SLIM B.LED autoclavable  
▶ avec anneau LED bleu : Réf. F12900  
▶ avec anneau LED blanc : Réf. F12905  
**887 € OFFERTE**



## Pièces à main

### Pièce à main NEWTRON®

autoclavable  
Réf. F12281



641 €  
**429 €**

E004

**x2**  
-10%  
supplémentaires sur le total  
Les prix indiqués tiennent compte de la remise



Par 2  
641 €  
**386 €**

E078

l'unité  
soit 772 € les 2

### Pièce à main NEWTRON® LED

autoclavable  
Réf. F12609



887 €  
**589 €**

E079



Par 2  
887 €  
**530 €**

E080

l'unité  
soit 1 060 € les 2

### Pièce à main NEWTRON® SLIM B.LED

autoclavable

- ▶ avec anneau LED bleu : Réf. F12900
- ▶ avec anneau LED blanc : Réf. F12905



887 €  
**589 €**

E081



Par 2  
887 €  
**530 €**

E082

l'unité  
soit 1 060 € les 2



Dispositifs médicaux de classe IIa (LNE-GMED 0459).  
Fabricant : SATELEC® (France).



**6 inserts achetés** au choix parmi les inserts présentés pages 24 à 26  
**= 1 pièce à main NEWTRON® OFFERTE\***

E008



**Pièce à main NEWTRON®**  
 autoclavable  
 Réf. F12281  
**641-€ OFFERTE**



**8 inserts achetés** au choix parmi les inserts présentés pages 24 à 26  
**= 1 pièce à main NEWTRON® LED OFFERTE\***

E009

**Pièce à main NEWTRON® LED**  
 autoclavable  
 Réf. F12609  
**887-€ OFFERTE**



OU

**Pièce à main NEWTRON® SLIM B.LED**  
 autoclavable  
 ▶ avec anneau LED bleu : Réf. F12900  
 ▶ avec anneau LED blanc : Réf. F12905  
**887-€ OFFERTE**



**4+2\***  
OFFERTS

## parodontie

**PUISSANCE**  
**0 à 30%**



## perioPrecision

## perioSoft

**PUISSANCE**  
**0 à 30%**



\*blister de 4.

## periomaintenance

BDR

**PUISSANCE**  
**0 à 30%**



**PUISSANCE**  
**0 à 30%**

## implantProtect

Pure Titanium



\*Pour 4 inserts achetés, 2 inserts offerts. Pour 10 inserts achetés, 7 inserts offerts. Au choix parmi les inserts présentés pages 24, 25 et 26. Les inserts offerts seront les moins chers des inserts sélectionnés. Offre non cumulable.



E011

**10+7\***  
OFFERTS

détartrage

**PUISSANCE  
50 à 100%**



**N°1S**  
F00245  
105 €

**N°1**  
F00246  
94 €

**N°2**  
F00247  
105 €

**N°3**  
F00248  
105 €

**N°10P**  
F00253  
105 €

**N°10X**  
F00359  
105 €

**N°10Z**  
F00254  
138 €

*perfectmargin*  
Rounded

**PUISSANCE  
50 à 100%**

**PUISSANCE  
25 à 50%**

**PUISSANCE  
50 à 100%**



**PM1**  
F02250  
157 €

**PM2**  
F02251  
157 €

**PM3**  
F02252  
121 €

**PM4**  
F02253  
157 €

*perfectmargin*  
Shoulder

**PUISSANCE  
50 à 100%**

**PUISSANCE  
25 à 50%**



**PMS1**  
F02254  
157 €

**PMS2**  
F02255  
157 €

**PMS3**  
F02256  
121 €

*excavus*

**PUISSANCE  
50 à 100%**



**EX1**  
F02040  
161 €

**EX2**  
F02041  
161 €

**EX3**  
F02042  
161 €

**EX-L**  
F02044  
161 €

**EX-R**  
F02043  
161 €



Dispositifs médicaux de classe IIa (LNE-GMED 0459). Fabricant : SATELEC® (France).

## endodontie



**IRRISAFE™**  
(Blister de 4 limes)  
123 €

**PUISSANCE**  
**25 à 50%**

- IRR 20-21mm** - F43807
- IRR 20-25mm** - F43808
- IRR 25-21mm** - F43805
- IRR 25-25mm** - F43806

E010

**4+2\***  
**OFFERTS**



**ET40**  
F88012  
186 €

E011

**10+7\***  
**OFFERTS**



**ET40D**  
F88014  
197 €

## endosuccess

Canal Access Prep

**PUISSANCE**  
**25 à 50%**



**CAP1**  
F88181  
132 €



**CAP2**  
F88182  
132 €



**CAP3**  
F88183  
132 €

## endosuccess

Retreatment

**PUISSANCE**  
**25 à 50%**



**ET18D**  
F88017  
197 €



**ETBD**  
F88020  
197 €



**ET20**  
F88011  
186 €

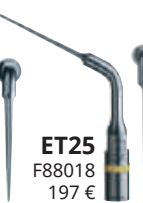

**ET25**  
F88018  
197 €



**ET25S**  
F88021  
197 €



**ET25L**  
F88022  
197 €



**ETPR**  
F88019  
186 €

**PUISSANCE**  
**100%**

## endosuccess

Apical Surgery

**PUISSANCE**  
**25 à 50%**



**AS3D**  
F00065  
162 €



**AS6D**  
F00079  
162 €



**AS9D**  
F00067  
162 €



**ASLD**  
F00080  
162 €



**ASRD**  
F00081  
162 €

\*Pour 4 inserts achetés, 2 inserts offerts. Pour 10 inserts achetés, 7 inserts offerts. Au choix parmi les inserts présentés pages 24, 25 et 26. Les inserts offerts seront les moins chers des inserts sélectionnés. Offre non cumulable.



## détartrage

### Kit Détartrage

Réf. F00934

Inserts N°1, N°1S, 10X, H3, 4 clés NEWTRON® (3 bleues et 1 verte)  
dynamométriques et autoclavables, 1 boîte plastique autoclavable.



594 €  
**475 €**

E012



## parodontie

### Kit Paro

Réf. F00936

Inserts N°1S, H3, H4L et H4R, 4 clés NEWTRON® (1 bleue et 3 vertes)  
dynamométriques et autoclavables, 1 boîte plastique autoclavable.



697 €  
**555 €**

E013



## perfectmargin Rounded

### Kit PerfectMargin® Rounded

Réf. F00738

Inserts PM1, PM2, PM3 et PM4, 1 clé plate,  
1 support métallique autoclavable.



549 €  
**439 €**

E014



## excavus

### Kit Excavus™

Réf. F00739

Inserts EX1, EX2, EX3, EXL et EXR,  
1 clé plate, 1 support métallique autoclavable.



599 €  
**479 €**

E015



## implantProtect

Pure Titanium

### Des avantages exclusifs pour vaincre la péri-implantite

Inserts en Titane Pur (grade 4) comme la majorité des implants.  
Une finesse et une courbure spécifiquement conçues pour le nettoyage en profondeur de toutes les spires implantaïres, même les plus étroites.



743 €  
**595 €**

E016

#### Kit ImplantProtect™

Réf. F02120

Livré avec les inserts IP1, IP2L, IP2R, IP3L et IP3R, un support métallique autoclavable et une clé plate autoclavable.

## endosuccess

Canal Access Prep

### Kit EndoSuccess™ Canal Access Prep

Réf. F88180

Inserts CAP1, CAP2 et CAP3, 1 clé plate, 1 support métallique autoclavable.



378 €  
**299 €**

E017

## endosuccess

Retreatment

### Kit EndoSuccess™ Retreatment

Réf. F00737

Inserts ET18D, ET20, ET25, ET25S, ETBD, ETPR, 1 clé plate, 1 support métallique autoclavable.



710 €  
**569 €**

E018

## endosuccess

Apical Surgery

### Kit EndoSuccess™ Apical Surgery

Réf. F00069

Inserts AS3D, AS6D, AS9D, ASLD et ASRD, 1 clé plate, 1 support métallique autoclavable.



577 €  
**459 €**

E019

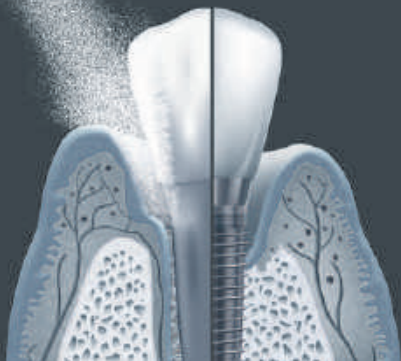

# I AM VERSATILE\*

\* Je suis polyvalent

## AIR N GO EASY



### Facilitez tous vos actes cliniques avec l'aéropolisseur tout-en-un

- ▶ Une seule pièce à main pour couvrir les traitements supra et sous-gingivaux.
- ▶ Grande liberté de mouvement pour des traitements précis.
- ▶ 4 buses interchangeables : SUPRA, PERIO easy\*, PERIO\* et PERIO Maintenance\*.
- ▶ Entretien facile de la pièce à main.

\*en option

<b>AIR-N-GO® easy</b> avec adaptateur KaVo**	Réf. F10100
<b>AIR-N-GO® easy</b> avec adaptateur Sirona**	Réf. F10101
<b>AIR-N-GO® easy</b> avec adaptateur W&H**	Réf. F10102
<b>AIR-N-GO® easy</b> avec adaptateur Bien-Air**	Réf. F10103
<b>AIR-N-GO® easy</b> avec adaptateur Midwest**	Réf. F10105

1 486 €  
**1 160 €**  
E020

Livré avec une pièce à main AIR-N-GO® easy convertible avec une buse SUPRA, 1 kit intro de sachets de 20 g de poudre "CLASSIC", 1 kit de maintenance AIR-N-GO easy (tube de graisse silicone avec ses pinceaux applicateurs, joints de remplacement, seringue et canule, foret de nettoyage).

\*\*KaVo, Sirona, W&H, Bien-Air et Midwest sont des marques déposées appartenant respectivement à la société du même nom.

## AIR N GO PERIO

### Kit PERIO easy

Livré avec une buse AIR-N-GO® PERIO easy et 1 flacon 160 g de poudre de glycine AIR-N-GO® «PERIO».  
Réf. F10120



666 €  
**350 €**  
E084



## airMax

3 107 €  
**2 590 €**

E022

### Aéropolisseur

Réf. F11400

Livré avec une pièce à main ProphyPen™, une buse en titane 135°, 1 flacon 250 g de poudre Menthe Poivrée, 1 flacon 250 g de poudre Citron et une pédale simple.



Dispositif médical de classe IIa (LNE-GMED 0459). Fabricant : SATELEC® (France).

## prophyMax

5 174 €  
**3 700 €**

E023

### Combiné ultrasons/aéropolisseur

Réf. F11610

Livrée avec une pièce à main ProphyPen™, une buse en titane 135°, une clé plate, 1 flacon 250 g de poudre Menthe Poivrée, 1 flacon 250 g de poudre Citron, une pièce à main NEWTRON® autoclavable et une pédale double.



Dispositif médical de classe IIa (LNE-GMED 0459). Fabricant : SATELEC® (France).



95€  
**71€**

E085

**Poudre AIR-N-GO® "PERIO"**  
3 flacons de 160 g  
Réf. F10270

**-25%**

Les prix indiqués tiennent compte de la remise

POUDRES  
100%  
compatibles



**Poudre AIR-N-GO® "CLASSIC"**

Les 4 flacons de 250 g

- ▶ Menthe Poivrée : Réf. F10250
- ▶ Citron : Réf. F10251
- ▶ Framboise : Réf. F10252
- ▶ Cola : Réf. F10253
- ▶ Neutre : Réf. F10254
- ▶ Assortiment : Réf. F10255

40+€  
**76€**

E086



**Poudre AIR-N-GO® "CLASSIC"**

Les 50 sachets de 20 g

- ▶ Menthe Poivrée : Réf. F10256
- ▶ Citron : Réf. F10257
- ▶ Framboise : Réf. F10258
- ▶ Cola : Réf. F10259
- ▶ Neutre : Réf. F10260

442€  
**84€**

E087



Dispositifs médicaux de classe IIa (LNE-GMED 0459). Fabricant : SATELEC® (France).

## IMPLANTCENTER 2

17 969 €

**11 200 €**

E032

**L'union des technologies pour des chirurgies osseuses rapides en toute sécurité**

3 fonctions :

- ▶ I-Surge™ (moteur d'implantologie)
- ▶ Piezotome® (chirurgie osseuse)
- ▶ NEWTRON® (soins paro, endo, ...)



avec 1 pack Essential INCLUS

d'une valeur de 3 066 €

Réf. F27200

Livré avec un moteur LED, un cordon moteur LED, une pédale progressive, 2 potences, 2 supports pièces à main, 2 lignes d'irrigation autoclavables et 30 perforateurs.

Pack Essential inclus (Réf. F87529) :

une boîte de stérilisation, une pièce à main Piezotome® LED et son cordon, un kit Essential (inserts BS1S, BS4, SL1, SL2, SL3 et LC2) et une clé Piezotome®.



Réalisez une implantation immédiate grâce à la préservation du tissu osseux

**Avec la gamme Piezotome®, l'extraction se simplifie. La pose immédiate d'implants est facilitée par l'emploi d'une technique moins invasive et moins traumatique.**



- ▶ Ses plus : extraction précise réalisée sans force, lambeau non systématique, pas d'alvéolectomie en cas de fracture et peu de mouvements de luxation.
- ▶ Résultats pour le patient : douleurs, œdèmes et prise d'antalgiques sont réduits de plus de 50%\* !

\* Ultrasonic Piezotome® surgery: is it a benefit for our patients and does it extend surgery time ? A retrospective comparative study on the removal of 100 impacted mandibular 3rd molar. A. Troedhan, A. Kurrek, M. Wainwright. Open Journal of Stomatology, 2011



# PIEZOTOME

CUBE

## Adaptation dynamique de la puissance pour des chirurgies osseuses de qualité

7 917 €

### 6 720 €

E128



avec 1 kit **ESSENTIAL**

+ 1 kit supplémentaire  
**OFFERT**

au choix parmi les kits  
présentés pages 36 et 37

Livré avec une pédale multifonctions, une pièce à main CUBE LED, un support de pièce à main, une clé Piezotome®, une potence, 2 lignes d'irrigation autoclavables, 5 clips et 15 perforateurs.

► Réf. F50100 : avec **un kit Essential inclus**  
(inserts BS1S, BS4, SL1, SL2, SL3 et LC2)



ou

7 917 €

### 6 250 €

E137



avec 1 kit **UNIVERSAL**

Livré avec une pédale multifonctions, une pièce à main CUBE LED, un support de pièce à main, une clé Piezotome®, une potence, 2 lignes d'irrigation autoclavables, 5 clips et 15 perforateurs.

► Réf. F50113 : avec **un kit Universal inclus**  
(inserts BS6, LC1, LC1 90°, CE1, CE3 et PZ1)





2-638-€

**1 965 €**

E043

## Pack NEWTRON® Paro 2 LED

Compatible avec l'ImplantCenter 2

Réf. F87520

Livré avec une boîte de stérilisation, une pièce à main NEWTRON® LED et son cordon autoclavables, un kit NEWTRON® Paro et une clé Piezotome®.

Dispositif médical de classe IIa (LNE-GMED 0459). Fabricant : SATELEC® (France).



## Lignes d'irrigation



### Kit de 10 lignes d'irrigation universelles

Stériles à usage unique avec cassette et perforateur intégrés

Réf. F57370

177 €



### Kit 1 ligne d'irrigation autoclavable + 10 perforateurs

Réf. F57374

186 €

Dispositifs médicaux de classe I (LNE-GMED 0459).

Fabricant : SATELEC® (France).

**4+1  
OFFERT**

E044



\*Panachage possible. Offre portant sur le moins cher des 5.

SERVOTOME®

2 077 €  
**1 640 €**

E046

**Bistouri haute fréquence**



Réf. F57210  
Livré avec une pédale simple, un porte-électrodes autoclavable, un coffret de 10 électrodes et un bracelet conducteur.



Dispositif médical de classe IIb (LNE-GMED 0459).  
Fabricant : SATELEC® (France).

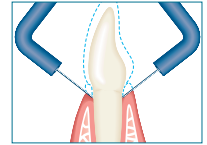

**Eviction gingivale**

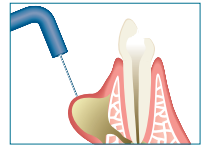

**Incision d'abcès et drainage**

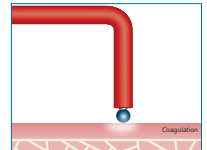

**Coagulation**

1 Servotome OFFERT pour l'achat d'1 Piezotome Cube\*

PIEZOTOME  
CUBE

**7 917 €**

2 077 €  
**OFFERT**

E138



Réf. F50100 ou F50113

\*Offre non cumulable.

1 kit acheté, le 2<sup>ème</sup> à -35% E130



## Kit Bone Surgery 2

Réf. F87509  
Inserts BS1S, BS2L,  
BS2R, BS4, BS5, BS6.  
1 447 €



## Kit Sinus Lift 2

Réf. F87519  
Inserts SL1, SL2,  
SL3, SL4, SL5.  
1 119 €



## Kit Intralift® 2

Réf. F87536  
Inserts TKW1, TKW2,  
TKW3, TKW4, TKW5 (Ø 3 mm).  
1 420 €



## Kit Extraction 2

Réf. F87546  
Inserts LC1, LC1 90°, LC2,  
LC2L, LC2R, Ninja™.  
1 099 €



**NOUVEAU**



### Kit Universal

Inserts BS6, LC1, LC1 90°,  
CE1, CE3 et PZ1  
Réf. F87539  
1 447 €



### Kit Piezocision™

Réf. F87576  
Inserts PZ1, PZ2L,  
PZ2R, PZ3  
811 €



### Kit Essential

Réf. F87528  
Inserts BS1S, BS4,  
SL1, SL2, SL3, LC2  
1 447 €



### Kit Crest Splitting 2

Réf. F87567  
Inserts CS1, CS2, CS3,  
CS4, CS5, CS6  
937 €



### Kit Crown Extension 2

Réf. F87554  
Inserts BS6, CE1, CE2, CE3  
728 €

## PIEZOCISION™

### Chirurgie Orthodontique Accélérée



#### Des bénéfices patient évidents

- ▶ Diminution du temps de traitement global
- ▶ Appareil orthodontique plus simple
- ▶ Excellents résultats esthétiques
- ▶ Réduction des douleurs post-opératoires

Nombreuses études cliniques disponibles

+ de possibilités...

#### BS1L «Long»

Profondeur de  
coupe 15 mm,  
livré avec une  
clé plate  
Réf. F87527  
263 €



#### TKW6

Elévation de sinus  
par voie crestale  
(Intralift®)  
Ø 4,2 mm  
Réf. F87538  
307 €

#### BS1 RD

Scie ronde, 280°  
de surface active  
Réf. F87557  
283 €

## U.N.I



### Raccord Multiflex

Réf. F28125

487 € **275 €**

E64



### Raccord U.N.I Fix

Réf. F28124

390 € **275 €**

E65



### TB

Réf. F28122

974 € **695 €**

E60

### TB LED

Réf. F28120

1 218 € **790 €**

E61

### TB S

Réf. F28123

1 096 € **720 €**

E62



### Pièce à main droite 1:1

Réf. F28202

731 € **600 €**

E70



### CA 1:1

Réf. F28203

974 € **700 €**

E66

### CA 1:5

Réf. F28204

1 084 € **790 €**

E67

Dispositifs médicaux de classe IIa (LNE-GMED 0459).  
Fabricant : SATELEC® (France).

## QUALIOS™

### Structure unique et résistance mécanique élevée pour une régénération optimale du volume osseux

QUALIOS™  
89,9% β-TCP

à partir de

**91 €**



QUALIOS™  
25% β-TCP+75% HAp

à partir de

**110 €**



### Matériau de comblement osseux synthétique

Conditionnements disponibles :

- ▶ 0,5 g (x 1 ou x 5)
- ▶ 1 g (x 1 ou x 5)
- ▶ Cylindres (x 2)



Granules  
0,1 - 0,5 mm



Granules  
0,5 - 1,0 mm



Cylindre  
6 x 15 mm

Offre réservée aux dentistes.

Dispositifs médicaux de classe III (SGS) - CE0120.

Fabricant : Medbone Medical Devices Lda (Portugal). Distributeur : Produits Dentaires Pierre Rolland SAS (France).

# Ris|ontrol®

Embouts jetables pour seringues air/eau



Classic by  
Ris|ontrol®

Boîte distributrice de 250 embouts non stériles : 59 €

- ▶ Blanc : Réf. 201 664
- ▶ Bleu : Réf. 201 665
- ▶ Jaune : Réf. 201 666
- ▶ Vert : Réf. 201 667
- ▶ Rose : Réf. 201 668



Art by  
Ris|ontrol®

Boîte distributrice de 250 embouts non stériles : 64 €

- ▶ Mandarine : 201 701
- ▶ Réglisse : 201 702
- ▶ Anis : 201 703
- ▶ Cassis : 201 704
- ▶ Menthe : 201 700

Ecologic by  
Ris|ontrol®

Boîte distributrice de 250 embouts non stériles : 64 €  
Réf. 201 705



Offre 1

F618

**4+2**

4 boîtes achetées  
= 2 boîtes offertes

Offre 2

F619

**6+3**

6 boîtes achetées  
= 3 boîtes offertes

Offre 3

F620

**8+6**

8 boîtes achetées  
= 6 boîtes offertes

Panachage possible (les boîtes offertes seront les moins chères).  
Hors Club Acteon.  
Dispositif médical de classe I - CE.  
Fabricant : Produits Dentaires Pierre Rolland SAS (France).



Contactez Carine, Marie ou Nathalie

**0 810 811 400**

Service 0,06 €/min  
+ prix appel

## EXPASYL™

**Une ouverture sulculaire efficace et atraumatique pour une prothèse naturelle et esthétique**



254 €  
**185 €**  
F593

**20 capsules Expasyl fraise**

Réf. 261 001

ou

**20 capsules Expasyl**

Réf. 261 030

Contactez Carine, Marie ou Nathalie au

**0 810 811 400**

Service 0,06 € / min  
+ prix appel



Offre réservée aux dentistes. Hors Club Acteon.  
Dispositifs médicaux de classe I - CE.  
Fabricant : Produits Dentaires Pierre Rolland SAS (France).



# XP ENDO® shaper

## Un seul instrument pour toutes vos mises en forme canales

Grâce à cet instrument unique, l'exécution de traitement est simplifiée, le temps de traitement réduit, les risques d'erreurs et d'incidents radicalement minimisés et la structure radiculaire est préservée. La mise en forme devient simple, sûre et rapide.

3 longueurs :

- ▶ Réf. 201 154 : XP-ENDO SHAPER Ø 30 - Longueur 21 mm - blister de 6 limes
  - ▶ Réf. 201 155 : XP-ENDO SHAPER Ø 30 - Longueur 25 mm - blister de 6 limes
  - ▶ Réf. 201 156 : XP-ENDO SHAPER Ø 30 - Longueur 31 mm - blister de 6 limes
- 161,39 €

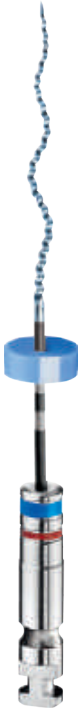

pour 20 blisters de XP-endo® shaper achetés  
**-50% sur le Rooter S**

Offre valable dans la limite des stocks disponibles

5-481 €  
**4 354 €**

F813



**FKG**  
swiss endo



**-50%**

### Rooter S

Moteur d'endodontie compact et sans fil

Réf. 201 599  
2 253,00 €

Dispositifs médicaux de classe IIa (SGS) - CE0120.

Fabricant : FKG Dentaire SA - Suisse

Distributeur : Produits Dentaires Pierre Rolland

MINILED  
ACTIVE

719 €  
**550 €**

E092

## L'essentiel de la polymérisation à portée de main

- ▶ **Efficacité et simplicité en un clic**  
Cycle unique de 10 sec, avec microflash à 5 sec.
- ▶ **Puissance : 1 492 mW/cm<sup>2</sup>**  
(guide optique Ø7,5 mm)

Réf. F05100  
Livrée avec 1 guide optique opalescent Ø7,5 mm  
et un écran de protection ovale.

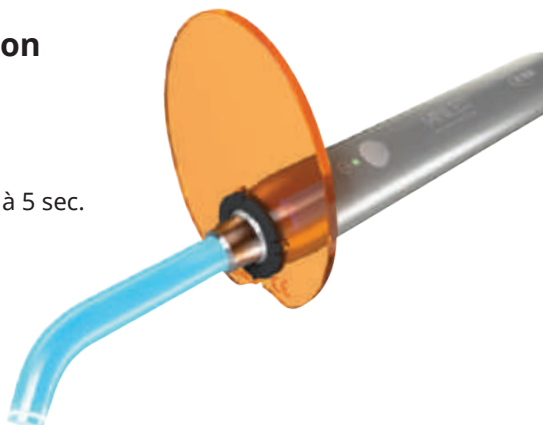

MINILED  
SUPERCHARGED

1 479 €  
**1 250 €**

E030

## L'alliance de la puissance et de la sécurité

- ▶ Polymérisation de tous les composites  
à partir de 3 secondes.
- ▶ **3 modes** : rapide, intermittent et progressif.
- ▶ **Puissance :**  
**2 000 mW/cm<sup>2</sup>** avec guide optique Ø7,5 mm  
**3 000 mW/cm<sup>2</sup>** avec guide optique Ø5,5 mm (option)

Réf. F05214  
Livrée avec 1 guide optique opalescent Ø7,5 mm  
et un écran de protection ovale.

Dispositifs médicaux de classe I (LNE-GMED 0459).  
Fabricant : SATELEC® (France).





MINILED  
— STANDARD

~~1 151 €~~  
**920 €**  
E029

## Surpasse en puissance, efficacité et rapidité

- ▶ **Rapide** : de 6 à 12 secondes pour polymériser 2 mm de n'importe quel composite.
- ▶ **3 modes** : rapide, intermittent et progressif.
- ▶ **Puissance** :
  - 1250 mW/cm<sup>2</sup> avec guide optique Ø7,5 mm
  - 2000 mW/cm<sup>2</sup> avec guide optique Ø5,5 mm (option)

Réf. F02507

Livrée avec 1 guide optique opalescent Ø7,5 mm  
et un écran de protection ovale.



MINILED  
— ORTHO 2

~~1 531 €~~  
**1 250 €**  
E031

## Polymérisez rapidement de quelques brackets à une demi-arcade

4 cycles de polymérisation : 4, 8, 12 et 32 secondes.

**Puissance : 3 000 mW/cm<sup>2</sup>**

Réf. F05220

Livrée avec 1 guide optique opalescent Ø5,5 mm.

Dispositifs médicaux de classe I (LNE-GMED 0459).  
Fabricant : SATELEC® (France).



## PUREREFLECT

SEE THE TRUE IMAGE

185 €  
**173 €**  
E098

### 2 boîtes de 12 miroirs PURE REFLECT®

- ▶ Clarté incomparable en bouche
  - ▶ Respect des teintes en esthétique et chirurgie
  - ▶ Précision des détails
  - ▶ Taux de réflexion proche de 100%\*
- \*selon étude Laboratoire H.Curien CNRS Saint Etienne 12/2013

N°4 Ø22 mm ▶ Réf. MP3622PH

N°5 Ø24 mm ▶ Réf. MP3624PH



### + 6 manches XL Style

- ▶ Manche ergonomique breveté
- ▶ Zone repos appui-doigt
- ▶ Prévention syndrome canal carpien
- ▶ Hygiène parfaite (surface lisse)
- ▶ Anti reflet (satiné) pour moins de fatigue visuelle

Réf. 210.00XL

### Kit Soins 4 instruments

- ▶ 1 manche + miroir aluminium n°4 (Ø 22 mm)
- ▶ 1 spatule H.E.I. n°1
- ▶ 1 sonde
- ▶ 1 précelle COLLEGE

avec manche XL Style ▶ Réf. 501.00XL.

les 12 kits 918 €  
**736 €** E100  
+ 20 miroirs alu

manche  
XL Style



KIT SOINS  
**10+2**  
OFFERTS

### + 1 boîte de 20 miroirs alu n°4 ou n°5 OFFERTE

Boîte de 20 miroirs alu n°4 Ø22mm ▶ Réf. MPV3122PH

Boîte de 20 miroirs alu n°5 Ø24mm ▶ Réf. MPV3124PH



## Miroirs photographiques Titanium

- ▶ Réalisez votre photo idéale en bouche !
- ▶ Miroirs Titanium 2 faces, épaisseur 3mm

2 MIROIRS AU CHOIX

235 €  
**161 €**  
 E139

+ 1 MANCHE  
 OFFERT



Face Occlusale  
 Adulte  
 Réf. MZP511.



Face Linguale fin  
 Réf. MZP541.



Face Occlusale  
 Enfant  
 Réf. MZP521.



Face Linguale large  
 Réf. MZP551.



Face Vestibulaire  
 Réf. MZP531.



Forme latérale  
 Réf. MZP561.



Réf. MZP214.  
 Manche orientable pour  
 miroirs photographiques

**5+2**  
 OFFERTS

5 boîtes de 12 miroirs Titanium n°4 ou n°5 achetées  
 = 2 boîtes offertes



N°4 Ø 22 mm ▶ Réf. MP3522PH

N°5 Ø 24 mm ▶ Réf. MP3524PH

266 €  
**190 €**  
 E099

soit 27,14 € la boîte de 12 miroirs



## Miroirs double face PURE REFLECT®

- ▶ Grâce aux 2 faces réfléchissantes opposées, plus besoin de tourner le miroir pour passer de droite à gauche en bouche.
- ▶ Monture adaptée à la cavité buccale, utilisable comme écarteur.

N°4 Ø 22 mm (boîte de 6) ▶ Réf. MP7722PH

N°5 Ø 24 mm (boîte de 6) ▶ Réf. MP7724PH



1 boîte de 6 miroirs double face PURE REFLECT® achetée  
= 1 manche XL Style offert

96 €  
**84 €**  
E140



Réf. 210.00XL

## Micro miroirs PURE REFLECT®



Ø3 mm - rond ▶ Réf. MP3303PH

Ø5 mm - rond ▶ Réf. MP3305PH

**84,65 € l'unité**



Ø7x2 mm - rectangulaire ▶ Réf. MP3306RPH

Ø9x3 mm - rectangulaire ▶ Réf. MP3310RPH

**91,59 € l'unité**

2 micro miroirs achetés  
= 1 manche XL Style  
OFFERT

E141



Réf. 210.00XL

## Décolleur du Dr ROOS - 3 en 1

Tous les avantages d'un décolleur, d'un écarteur et de la vision d'un excellent miroir PURE REFLECT® !

175 €  
**158 €**

E142



L 4 mm

22x9 mm



Réf. 407.05XL

Dispositifs médicaux de classe I - CE0476 (KIWA). Fabricant : PRODONT HOLLIGER (France).



**Malaxe tous vos alginates  
en 5 secondes sans bulles !**

1 383 €  
**999 €**

E105

ÉCONOMIQUE, SIMPLE, RAPIDE ET HYPOALLERGÉNIQUE

- ▶ Esthétique
- ▶ Discret
- ▶ Encombrement réduit (20x24x30 cm)
- ▶ Faible poids (18 kg)
- ▶ Utilisation simple

Réf. 3055.00

Vendu avec 4 bols, 1 flacon doseur, 1 spatule, 1 mélangeur

**CHROMALG'X™**



**PRALG'X™**



*Vente par le réseau ACTEON® uniquement*

Dispositifs médicaux de classe I.

Fabricant : Produits Dentaires

Pierre Rolland SAS (France)

## La première cire à mordu parfumée

- ▶ Stoppe complètement le réflexe nauséux à la mise en bouche
- ▶ Parfum alimentaire fruits de la passion ou bubble-gum
- ▶ Cire haute performance fabriquée en France
- ▶ Sous l'effet du parfum, le patient est détendu et le praticien peut aisément procéder à un enregistrement parfait de l'occlusion !



Parfum fruité  
Boîte de 50  
Réf. CP1682F



Parfum bubble-gum  
Boîte de 50  
Réf. CP1682B

**PRIX SPÉCIAL**  
par 3 boîtes

93,66 €  
**84 €**

E143

soit la boîte de 50  
31,22 € **28 €**



Dispositifs médicaux de classe I - CE0476 (KIWA),  
Fabricant : PRODONT HOLLIGER (France).

## Daviers

Dispositifs médicaux de classe I - CE0476 (KIWA),  
Fabricant : PRODONT HOLLIGER (France).



► Finition brillante

22 modèles au choix



111 €

**99 €**

E144

## Elévateur

► Manche léger standard



**5+2  
OFFERTS**

les 7 494 €

**353 €**

E102



2,5 mm Réf. 156.50



2,5 mm Réf. 156.51



3 mm Réf. 156.52



5 mm Réf. 156.53



5 mm Réf. 156.54



4 mm Réf. 156.55



4 mm Réf. 156.56

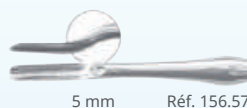

5 mm Réf. 156.57



4 mm Réf. 156.58



3 mm Réf. 156.59



3 mm Réf. 156.60



3,5 mm Réf. 156.61



3 mm Réf. 156.62



3 mm Réf. 156.65



3 mm Réf. 156.66



4 mm Réf. 156.67



4 mm Réf. 156.68



Réf. 156.70



Réf. 156.71



Réf. 156.72



Réf. 156.73



6 mm Réf. 156.74



4 mm Réf. 156.75



## Syndesmotome de Chompret

- ▶ **Lame faucille** : Permet de sectionner sans traumatisme les ligaments alvéolo-dentaires mais aussi d'effectuer des séparations ou extractions de racines

Réf. 264.03 (manche massif)



les 4

204 €

**153 €**

E101

## Syndesmotome fixe du Dr Bernard

20 modèles au choix

les 4

235 €

**176 €**

E145



**3+1  
OFFERT**

# EXPLANTATION

## IMPLANTREMOVER

### Kit ImplantRemover

- ▶ **Extraction d'implants courts ou longs**

avec 1 clé dynamo, 1 adaptateur, 2 extracteurs d'implants courts ou longs, 1 extracteur de vis, 1 fraise boule, 1 cassette de stérilisation.

- ▶ avec extracteurs longs : Réf. 300.24
- ▶ avec extracteurs courts : Réf. 300.25

## PRIX SPÉCIAL

855 €

**715 €**

E103



Dispositifs médicaux de classe I - CE0476 (KIWA),  
Fabricant : PRODONT HOLLIGER (France).



## Kit de chirurgie

495-€  
**399 €**

E104

### 4 instruments achetés



▶ Manche de bistouri **XL Style**  
Réf. 610.00XL



▶ Décolleur de Molt **Design**  
Réf. 407.08D



▶ Précelle chirurgicale mors plats  
à tissu ou greffe de membrane  
12 cm  
Réf. 222.13.



▶ Porte aiguille Castroviejo 15 cm  
manche arrondi mors droits  
Tungstène  
Réf. 747.01TC



### 1 ciseau Lagrange offert

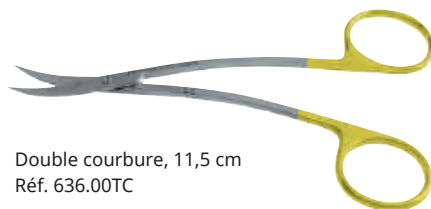

Double courbure, 11,5 cm  
Réf. 636.00TC

- ▶ Forme anatomique
- ▶ Enjambe l'arcade
- ▶ Evite de piquer le patient



## Cassette implantologie

Le kit d'instruments qui vous facilite l'acte chirurgical

926-€  
**815 €**

E146

### 13 instruments + cassette offerte

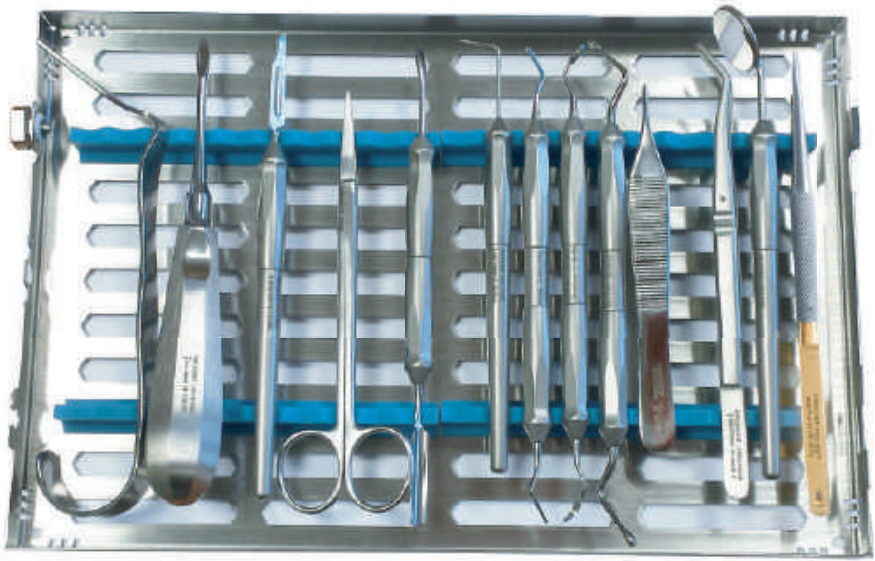

**+ 1 boîte de 12 miroirs PURE REFLECT® n°4 ou n°5**  
**+ 1 boîte 100 lames de bistouri N°15**

# OFFERTES

Ref. 360XL

Contient :

- ▶ Manche miroir 210.00XL
- ▶ Précelle Collège satinée 220.02S.
- ▶ Précelle Adson 222.12
- ▶ Sonde n°6 262.06XL
- ▶ Détartreur CK6 404.06XL
- ▶ Curette à os Hemingway 135.02XL
- ▶ Manche de bistouri 610.00XL
- ▶ Spatule H.E.I. n°1 193.01XL
- ▶ Cuillère à os 407.10XL
- ▶ Porte-aiguille Castroviejo mors droits 747.01TC
- ▶ Ciseaux Joseph 628.00
- ▶ Écarteur contre-angulé 151.03
- ▶ Élévateur luxateur 159.79



N°4 Ø 22 mm ▶ Réf. MP3622PH

N°5 Ø 24 mm ▶ Réf. MP3624PH



Lames stériles N°15  
x100  
Réf. 615.15



Dispositifs médicaux de classe I - CE0476 (KIWA), Fabricant : PRODONT HOLLIGER (France).

## Ciseaux GOLDMAN FOX

Réf. 622.00TC.

Ciseaux courbes, fins et pointus 10,5 cm

249 €

**189 €**

E133

Les 3 255,20 €  
**170 €**

E132

**2+1  
OFFERT**



## Ciseaux Castroviejo

Droits : Réf. 647.01TC

Courbes : Réf. 647.02TC



Carbure de Tungstène (TC)

- ▶ Résistance à l'usure
- ▶ Qualité de coupe préservée

## LE FIL NE "GLISSE" PLUS !

## Ciseaux LAGRANGE + Porte-aiguilles MATHIEU

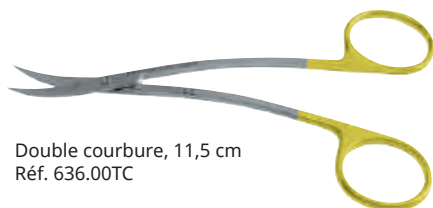

Double courbure, 11,5 cm  
Réf. 636.00TC



Mors Carbure de Tungstène, 14 cm  
Réf. 743.00TC

213,01 €  
**159 €**

E147

Carbure de Tungstène (TC)

- ▶ Effet Grip
- ▶ Résistance à l'usure

## L'AIGUILLE NE TOURNE PLUS DANS LES MORS !

AIRHOLY®

PAS DE FLAMME  
PAS DE GAZ

# 1 brûleur à air chaud acheté = 1 régulateur de pression OFFERT



571-€

499 €

E106

**Régulateur de pression**

Réf. FU37/2000REGUL

49,90-€ OFFERT

**Brûleur à air chaud Airholy®**

- ▶ LED témoin de fonctionnement
- ▶ Poids : 640 g - Dimensions : 26 x 11 x 7 cm
- ▶ Température : 300°C - Pression d'air : 0,5 bar
- ▶ Puissance : 200 W - Intensité maximum : 1 A
- ▶ Conforme aux normes ROHS et DEEE - Alimentation monophasée 230 VAC - 50 Hz avec protection à la terre de classe 1. Réf. FU37/2000R



Posez l'instrument directement sur la buse pour une chauffe rapide.



Passer la plaque de cire à 3 cm au-dessus de la buse avec des mouvements lents, pour une chauffe uniforme.

- ▶ **Chauffe tous vos instruments sans les noircir**
- ▶ **Ramollit uniformément toutes vos cires sans les brûler**
- ▶ **Utilisation simple et rapide**
- ▶ **Pas d'obstruction de la buse : le souffle d'air écarte les gouttes de cire**



## Cires à modeler ESVÉ

**2** boîtes achetées  
= **1** couteau OFFERT

123€  
**112€**

E107



**Cire à modeler standard  
en plaques, boîte de 1 kg**

► Dimensions des plaques : 19,5 x 8,5 cm  
Réf. CP1651.10



**Cire à modeler Prima HIVER  
en plaques, boîte de 1 kg**

► Dimensions des plaques : 19,5 x 8,5 cm  
Réf. CP1621.10



**Couteau à cire FAHNSTOCK**  
► manche plaqué bois  
Réf. 2065.17

## Pinceaux Kolinsky

**3** pinceaux achetés  
= **1** pinceau OFFERT

53€  
**45€**

E109



**Pinceau Kolinsky n° 8**  
Réf. 190.08LS

+



**Pinceau Kolinsky n° 6**  
Réf. 190.06LS

+



**Pinceau Kolinsky n° 1**  
Réf. 190.01LS

=



**NOUVEAU**  
**Pinceau Kolinsky n° 000 ULTRA FIN**  
Réf. 190.000LS

**Pointe parfaite, trempe excellente**  
**Poil de martre naturel : résistance, élasticité, souplesse**

Disques abrasifs **SPEEDY**

**2** boîtes de 100 disques achetées  
= **1** boîte OFFERTE



151€  
**101 €**

E110

**Disques ultra fins souples pour céramique et métal**

▶ Ø22 mm x 0,2 mm, vitesse max. : 15000 rpm  
Réf. AP220202SPH



132€  
**88 €**

E110

**Disques ultra fins pour céramique et métal**

▶ Ø22 mm x 0,26 mm, vitesse max. : 15000 rpm  
Réf. AP2202612PH

**2** disques pour Zircone achetés  
= **1** disque OFFERT



84€  
**56 €**

E111

**Disque pour zircone**

▶ Ø 22 mm x 0,3 mm, vitesse max. : 15000 rpm  
Réf. AP2203Z.

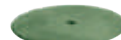

**Disque pour zircone**

▶ Ø 22 mm x 0,5 mm, vitesse max. : 15000 rpm  
Réf. AP2205Z.

**Ultra fins, absorbent la chaleur  
Ne laissent aucune trace  
sur la zircone**



# Brûleur **PROTORCH** 4

**PRIX SPÉCIAL**

TEMPÉRATURE : 1300°C  
AUTONOMIE : 1H20

**Flamme précise et réglable**

**Très simple à allumer  
grâce au système piezo**

**Rechargeable\***



**\*Utiliser uniquement  
la recharge gaz  
MINIFLAM 400 ml**  
Réf. FU47/1602

**Brûleur PROTORCH4**  
Réf. FU31/0404

89-€  
**79,90 €**

E112



## Administration des ventes

**Nadia LOSS**

Régions Sud-Est/Nord-Est/Ouest et Paris

Tél : 05 56 34 91 64

nadia.loss@acteongroup.com

**Marie-Laure BRUNET**

Région Sud-Ouest

Tél : 05 56 34 92 63

marie-laure.brunet@acteongroup.com

## Service technique

▶ **A.R. 2S** (SAV autoclaves)

Tél : 01 34 48 95 35

contact@ar2s.fr

▶ **Nicolas LEQUEUCHE**

Tél : 06 14 56 82 04

nicolas.lequeuche@acteongroup.com

▶ **Benoît JOUAN**

Tél : 06 08 15 36 38

benoit.jouan@acteongroup.com

▶ **Emmanuel GRATTEPANCHE**

Tél : 06 10 87 44 02

emmanuel.grattepanche@acteongroup.com



## Responsable des opérations cliniques

**Dominique JUBIEN**

Tél : 06 11 84 59 83

dominique.jubien@acteongroup.com

## DROM-COM

**Julien PELTIER**

Directeur Général des Ventes DROM-COM

Tél : +33 (0) 683 935 091

julien.peltier@acteongroup.com

**Ken DORWLING-CARTER**

Responsable Commercial La Réunion

Tél : 06 92 42 03 42

ken.dorwlingcarter@acteongroup.com

**Brigitte BASTIÉ**

Administration des Ventes DROM-COM (Hors La Réunion)

Tél : 05 56 34 91 66

brigitte.bastie@acteongroup.com

**Corine MUSCI-PATRAT**

Administration des Ventes La Réunion

Tél : 05 56 34 91 37

corine.muscipatrat@acteongroup.com

## Service après-vente

**ACTEON® Equipment**

17 av. Gustave Eiffel | BP 30216

33708 MERIGNAC cedex | FRANCE

Tél : 05 56 34 91 63

sav@acteongroup.com

**ACTEON® Imaging**

ZAC Athélia IV | Av. des Genévriers

13705 LA CIOTAT cedex | FRANCE

Tél : 04 42 98 01 09

cs@sopro.acteongroup.com

## Réseau imagerie

**Jacques SORRO**

Expert imagerie

Tél : 06 11 44 22 90

jacques.sorro@acteongroup.com

**Antonio JARNE**

Support technique imagerie

Tél : 06 10 38 28 13

antonio.jarne@acteongroup.com

Responsable développement  
gamme chirurgicale France**Anne LANDELLE**

Tél : 06 09 25 48 92

anne.landelle@acteongroup.com

## General Manager France

**Violaine TISSIER-TUREAU**

Tél : 06 03 86 45 52

violaine.tureau@acteongroup.com



## Equipe commerciale

### RÉGION NORD

► DIRECTEUR RÉGIONAL DES VENTES NORD

**Christophe LACHAUD**

Tél : 06 11 44 22 93

e-mail : christophe.lachaud@acteongroup.com

► CLINICAL TRAINER NORD

**Frédéric CASTEL**

Tél : 06 21 10 14 37

e-mail : frederic.castel@acteongroup.com

### DÉLÉGUÉS RÉGIONAUX DES VENTES NORD

► DÉPARTEMENTS 93-94 et 75 (Arr. 2/3/4/8/9/10/11/12/17/18/19/20)

**Muriel DARQUIE**

Tél : 06 19 59 86 29

e-mail : muriel.darquie@acteongroup.com

► DÉPARTEMENTS 78-91-92-95

**Stéphanie LEFEVRE**

Tél : 06 23 83 11 37

e-mail : stephanie.lefevre@acteongroup.com

► DÉPARTEMENTS 37-41-45-49-72-85

**Anne-Sophie PETIT**

Tél : 06 11 07 08 03

e-mail : anne-sophie.petit@acteongroup.com

► DÉPARTEMENTS 54-55-57-67

**Pascale RICHERT**

Tél : 06 03 37 71 05

e-mail : pascale.richert@acteongroup.com

► DÉPARTEMENTS 77 et 75 (Arr. 1/5/6/7/13/14/15/16)

**Rachida ZIYANI**

Tél : 06 14 72 56 62

e-mail : rachida.ziyani@acteongroup.com

► DÉPARTEMENTS 02-08-51-59-60-62-80

Contactez **Marie DEFONTAINE** (télévente)

**0 810 811 400**

Service 0,06 € / min  
+ prix appel

► COLLECTIVITÉS

**Nicole CHOUKROUN**

Tél : 06 19 59 86 50

e-mail : nicole.choukroun@acteongroup.com

### RÉGION OUEST

► DIRECTRICE RÉGIONALE DES VENTES OUEST

**Véronique DUBA**

Tél : 06 33 83 50 19

e-mail : veronique.duba@acteongroup.com

► CLINICAL TRAINER OUEST

**Gaël LUROL**

Tél : 07 70 12 34 02

e-mail : gael.lurol@acteongroup.com

### DÉLÉGUÉS RÉGIONAUX DES VENTES SUD OUEST

► DÉPARTEMENTS 11-31-81-82

**Alain BOULADE**

Tél : 06 19 59 86 51

e-mail : alain.boulade@acteongroup.com

► DÉPARTEMENTS 32-40-47-64-65

**Philippe DESANGLE**

Tél : 06 09 25 47 28

e-mail : philippe.desangle@acteongroup.com

## Equipe Télévente



- ▶ **Carine COULPIER**  
Tél : 05 56 34 99 10
- ▶ **Marie DEFONTAINE**  
Tél : 05 56 34 99 30
- ▶ **Nathalie SCIASCIA**  
Tél : 05 56 34 92 61

## ▶ DÉPARTEMENTS 17-24-33

**Philippe GODRIE**

Tél : 06 14 72 56 43  
e-mail : philippe.godrie@acteongroup.com

## ▶ DÉPARTEMENTS 16-18-19-23-36-79-86-87

**Patrick SEBAN**

Tél : 06 14 72 56 42  
e-mail : patrick.seban@acteongroup.com

**NORD OUEST**

## ▶ RESPONSABLE DES VENTES NORD-OUEST

**Bruno LESUEUR**

Tél : 06 73 17 54 82  
e-mail : bruno.lesueur@acteongroup.com

**DÉLÉGUÉS RÉGIONAUX DES VENTES NORD OUEST**

## ▶ DÉPARTEMENTS 14-27-28-50-61-76

**Edouard PERRUSSEL**

Tél : 06 72 89 40 64  
e-mail : edouard.perrussel@acteongroup.com

## ▶ DÉPARTEMENTS 22-29-56

**Marie-Astrid TONNERRE**

Tél : 06 14 72 56 41  
e-mail : marie-astrid.tonnerre@acteongroup.com

## ▶ DÉPARTEMENTS 35-44-53

Contactez **Carine COULPIER** (télévente)

**0 810 811 400** Service 0,06 € / min  
+ prix appel

**RÉGION EST**

## ▶ DIRECTEUR RÉGIONAL DES VENTES EST

**Violaine TISSIER-TUREAU**

Tél : 06 03 86 45 52  
e-mail : violaine.tureau@acteongroup.com

## ▶ CLINICAL TRAINER EST

**Dominique POLI**

Tél : 06 22 67 88 47  
e-mail : dominique.poli@acteongroup.com

**DÉLÉGUÉS RÉGIONAUX DES VENTES EST**

## ▶ DÉPARTEMENTS 01-07-42-69-71

**Christian COYNEL**

Tél : 06 14 99 19 14  
e-mail : christian.coynel@acteongroup.com

## ▶ DÉPARTEMENTS 05-38-73-74

**Catherine DEHAM**

Tél : 06 03 86 15 56  
e-mail : catherine.deham@acteongroup.com

## ▶ DÉPARTEMENTS 09-11-34-66

**Béatrice MAZIERE**

Tél : 06 21 98 13 41  
e-mail : beatrice.maziere@acteongroup.com

## ▶ DÉPARTEMENTS 03-12-15-43-46-48-58-63

**Nicolas NAEL**

Tél : 06 24 60 11 49  
e-mail : nicolas.nael@acteongroup.com

## ▶ DÉPARTEMENTS 04-06-20-83

**Jacky NICOLAS**

Tél : 06 12 12 02 75  
e-mail : jacky.nicolas@acteongroup.com

## ▶ DÉPARTEMENTS 13-26-30-84

**Nathalie ROCHE**

Tél : 06 87 76 87 50  
e-mail : nathalie.roche@acteongroup.com

## ▶ DÉPARTEMENTS 10-21-25-39-52-68-70-88-89-90

Contactez **Nathalie SCIASCIA** (télévente)

**0 810 811 400** Service 0,06 € / min  
+ prix appel

## ▶ COLLECTIVITÉS

**Sylvie MAZURIER**

Tél : 06 12 12 08 96  
e-mail : sylvie.mazurier@acteongroup.com

# I AM ACCURATE\*

\* Je suis précis

## PURERELECT

SEE THE TRUE IMAGE

### MIROIRS DE BOUCHE

Du diagnostic au traitement,  
le bénéfice pour toutes les procédures



PURE REFLECT®



Miroir X

### TECHNOLOGIE PURE REFLECT®

une exclusivité ACTEON PRODONT-HOLLIGER

- ▶ Pas de distorsion des teintes et des formes
- ▶ Très lumineux
- ▶ Précision des détails
- ▶ Pas d'effet double image (Front surface)

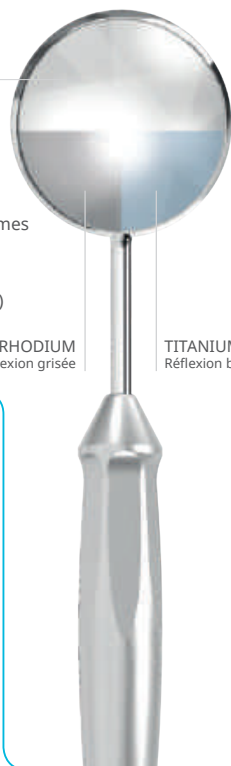

RHODIUM  
Réflexion grisée

TITANIUM  
Réflexion bleutée

### MIROIRS PHOTOGRAPHIQUES



\* voir la vraie image

Dispositifs médicaux de classe I  
non remboursés par la Sécurité Sociale  
Date : 07/2018

### MICRO MIROIRS



Ref. D00820 - Offres ADF 2018

17 av. Gustave Eiffel | BP 30216  
33708 MERIGNAC cedex | FRANCE  
Tel + 33 (0) 556 340 607 | Fax + 33 (0) 556 349 292  
E-mail: info@acteongroup.com | www.acteongroup.com

**ACTEON**